

Barra horizontal de apoio ao fundo, tipo reta, $\phi 1\frac{1}{4}$ ", comprimento = 80cm. Instalar com o eixo a 75cm de altura do piso acabado, posicionada estendendo-se 30cm além do eixo do vaso em direção à parede lateral.

Vaso sanitário acessível sem abertura frontal, na cor branca, com válvula de descarga. Ver modelos de referência no Caderno de louças e metais.

Barra horizontal de apoio lateral, tipo reta, $\phi 1\frac{1}{4}$ ", comprimento = 80cm. Instalar com o eixo a 75cm de altura do piso acabado, posicionada a uma distância a 50cm da borda frontal do vaso sanitário.

Barra vertical de apoio lateral, tipo reta, $\phi 1\frac{1}{4}$ ", comprimento = 80cm. Instalar a 10cm acima da barra horizontal e a 30cm da borda frontal do vaso sanitário.

Cabide de metal cromado.

Barra vertical de apoio, tipo reta, $\phi 1\frac{1}{4}$ ", comprimento = 80cm. A ser instalada na parede do banco.

Banco articulado para banho, em aço inox polido, 70x45cm.

Barra horizontal de apoio, tipo reta, $\phi 1\frac{1}{4}$ ", comprimento = 70cm. A ser instalada na parede do chuveiro.

Barra vertical de apoio, tipo reta, $\phi 1\frac{1}{4}$ ", comprimento = 80cm. A ser instalada na parede do chuveiro.

Torneira de metal cromado. Ver modelos de referência no Caderno de louças e metais. H=30cm do piso acabado.

Lavatório com coluna suspensa na cor branca. Ver modelos de referência no Caderno de louças e metais (exceto lav. pequeno). Altura de instalação: 80cm de topo, do piso acabado.

Revestimento em placa de granito Cinza Andorinha ou Corumbá polido, e=2cm, com 80cm de largura e 90cm de altura.

Barra vertical de apoio, tipo reta, $\phi 1\frac{1}{4}$ ", comprimento = 40cm, 2 unidades.

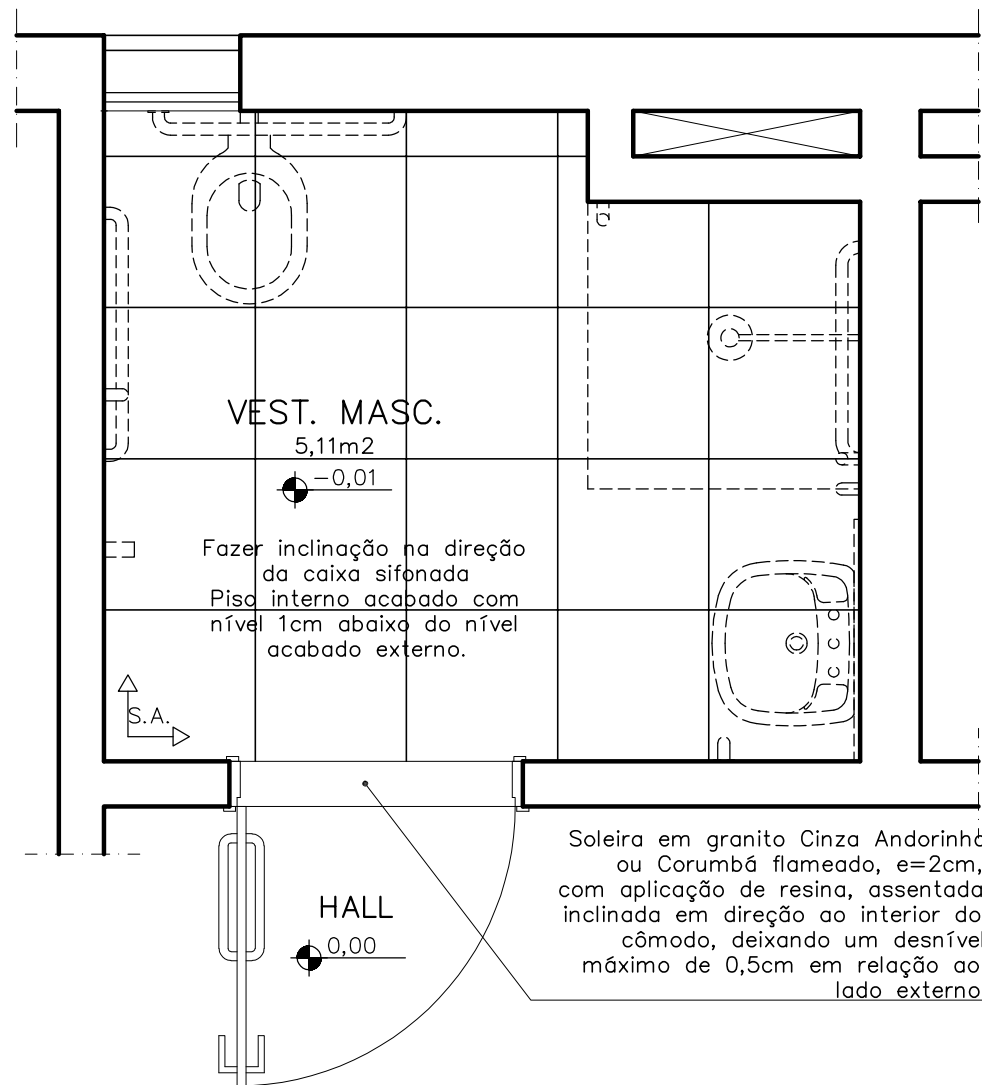

PAGINAÇÃO DO PISO
VEST. MASCULINO
ESCALA 1: 25

SUBSOLO
PLANTA VEST. MASC.
ESCALA 1: 25

↑ S.A. Início do sentido de assentamento

VESTIÁRIO MASCULINO – SUBSOLO

- PISO: porcelanato técnico antiderrapante (massa única) – 50x50cm. Ref: ELIANE – Coleção Arqtec – Platina NO SLIP ou similar. Ver paginação de piso;
- RODAPE: em granito Cinza Andorinha ou Corumbá, h=10cm, e=2cm. Acabamento da junção das pedras em meia esquadria;
- PAREDE: cerâmica classe A, qualidade Extra, acabamento brilhante, medidas aproximadas 30x60cm, assentada horizontalmente – CECRISA, INCEPA ou similar;
- TETO: forro de gesso acartonado com juntas de dilatação em alumínio. Ver detalhe de forro;

OBS.: - CONFERIR MEDIDAS NO LOCAL;
- CONSULTAR CADERNO DE LOUÇAS E METAIS FORNECIDO PELO MP;
- QUANDO FOR UTILIZADO MATERIAL SIMILAR AO DA ESPECIFICAÇÃO, NÃO CONSTANTE NAS MARCAS DE REFERÊNCIA, DEVE-SE APRESENTAR AMOSTRAS PARA APROVAÇÃO ACOMPANHADAS DA FICHA TÉCNICA DO PRODUTO.

PROMOTORIAS DE JUSTIÇA DE PATOS DE MINAS – MG

DETALHAMENTO: ÁREAS MOLHADAS – SANITÁRIOS ACESSÍVEIS

CONTEÚDO: VEST. MASC. (SUBSOLO) – PLANTA, PAGINAÇÃO DO PISO E ESPECIFICAÇÕES	REVISÃO 01	22/04/21
DESENHO: DANIELA ANDRADE		FOLHA: 01/20

Barra vertical de apoio lateral, tipo reta, $\varnothing 1\frac{1}{4}$ ", comprimento = 80cm. Instalar a 10cm acima da barra horizontal e a 30cm da borda frontal do vaso sanitário.

Barra horizontal de apoio ao fundo, tipo reta, $\varnothing 1\frac{1}{4}$ ", comprimento = 80cm. Instalar com o eixo a 75cm de altura do piso acabado, posicionada estendendo-se 30cm além do eixo do vaso em direção à parede lateral.

Barra horizontal de apoio lateral, tipo reta, $\varnothing 1\frac{1}{4}$ ", comprimento = 80cm. Instalar com o eixo a 75cm de altura do piso acabado, posicionada a uma distância a 50cm da borda frontal do vaso sanitário.

Vaso sanitário acessível sem abertura frontal, na cor branca, com válvula de descarga. Ver modelos de referência no Caderno de louças e metais.

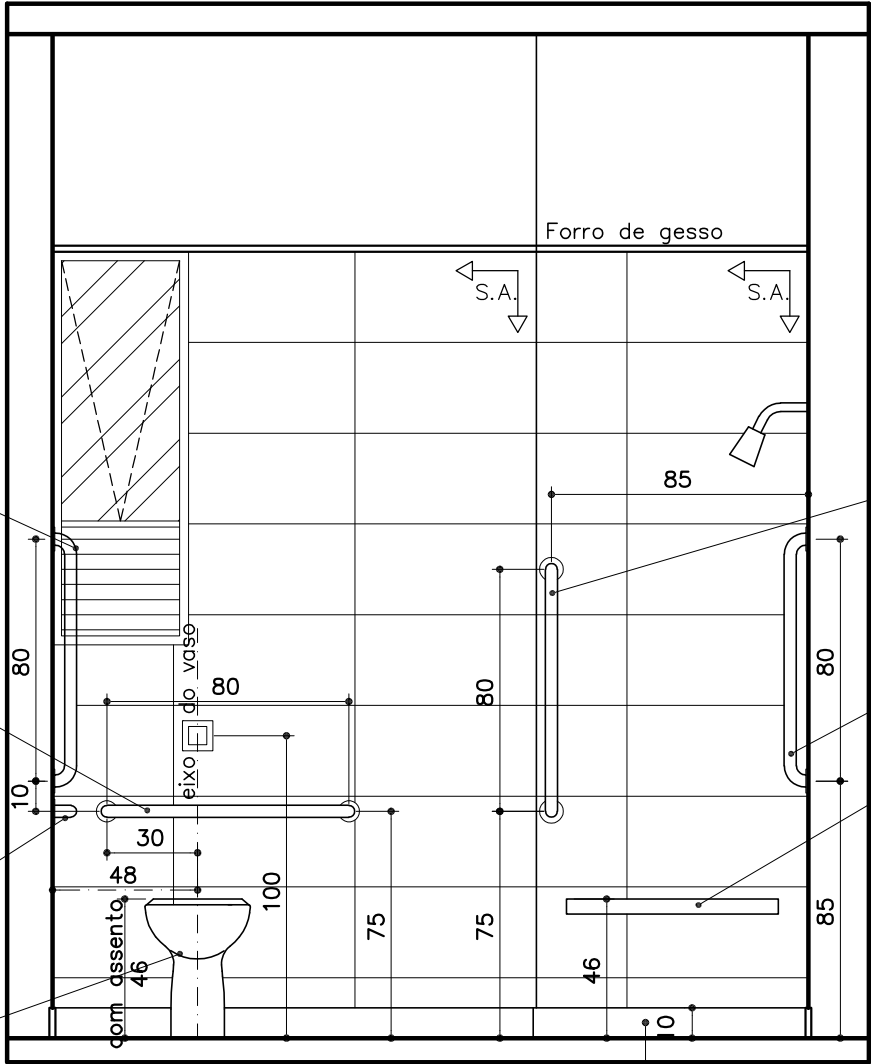

Barra vertical de apoio, tipo reta, $\varnothing 1\frac{1}{4}$ ", comprimento = 80cm. A ser instalada na parede do banco.

Barra vertical de apoio, tipo reta, $\varnothing 1\frac{1}{4}$ ", comprimento = 80cm. A ser instalada na parede do chuveiro.

Banco articulado para banho, em aço inox polido, 70x45cm.

Rodapé em granito Cinza Andorinha ou Corumbá, h=10cm, e=2cm. Acabamento da junção das pedras em meia esquadria.

VEST. MASCULINO
ELEVÇÃO 01
ESCALA 1:25

↑ S.A. Início do sentido de assentamento

VESTIÁRIO MASCULINO – SUBSOLO

- PISO: porcelanato técnico antiderrapante (massa única) – 50x50cm. Ref: ELIANE – Coleção Arqtec – Platina NO SLIP ou similar. Ver paginação de piso;
- RODAPÉ: em granito Cinza Andorinha ou Corumbá, h=10cm, e=2cm. Acabamento da junção das pedras em meia esquadria;
- PAREDE: cerâmica classe A, qualidade Extra, acabamento brilhante, medidas aproximadas 30x60cm, assentada horizontalmente – CECRISA, INCEPA ou similar;
- TETO: forro de gesso acartonado com juntas de dilatação em alumínio. Ver detalhe de forro;

OBS.: – CONFERIR MEDIDAS NO LOCAL;
– CONSULTAR CADERNO DE LOUÇAS E METAIS FORNECIDO PELO MP;
– QUANDO FOR UTILIZADO MATERIAL SIMILAR AO DA ESPECIFICAÇÃO, NÃO CONSTANTE NAS MARCAS DE REFERÊNCIA, DEVE-SE APRESENTAR AMOSTRAS PARA APROVAÇÃO ACOMPANHADAS DA FICHA TÉCNICA DO PRODUTO.

FORMATO A3

**PROMOTORIAS DE JUSTIÇA
DE PATOS DE MINAS – MG**

DETALHAMENTO: ÁREAS MOLHADAS – SANITÁRIOS ACESSÍVEIS

CONTEÚDO: VEST. MASC. (SUBSOLO) – ELEVÇÃO 01	REVISÃO 01	22/04/21
DESENHO: DANIELA ANDRADE		FOLHA: 02/20

Barra vertical de apoio, tipo reta, $\varnothing 1\frac{1}{4}$ ", comprimento = 80cm. A ser instalada na parede do chuveiro.

Registro do chuveiro a ser instalado com altura de 100cm do piso. Ver modelos de referência para acabamento no Caderno de louças e metais.

Barra vertical de apoio, tipo reta, $\varnothing 1\frac{1}{4}$ ", comprimento = 80cm. A ser instalada na parede do banco.

Barra horizontal de apoio, tipo reta, $\varnothing 1\frac{1}{4}$ ", comprimento = 70cm. A ser instalada na parede do chuveiro.

Rodapé em granito Cinza Andorinha ou Corumbá, h=10cm, e=2cm. Acabamento da junção das pedras em meia esquadria.

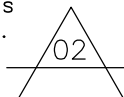

VEST. MASCULINO ELEVÇÃO 02

ESCALA 1:25

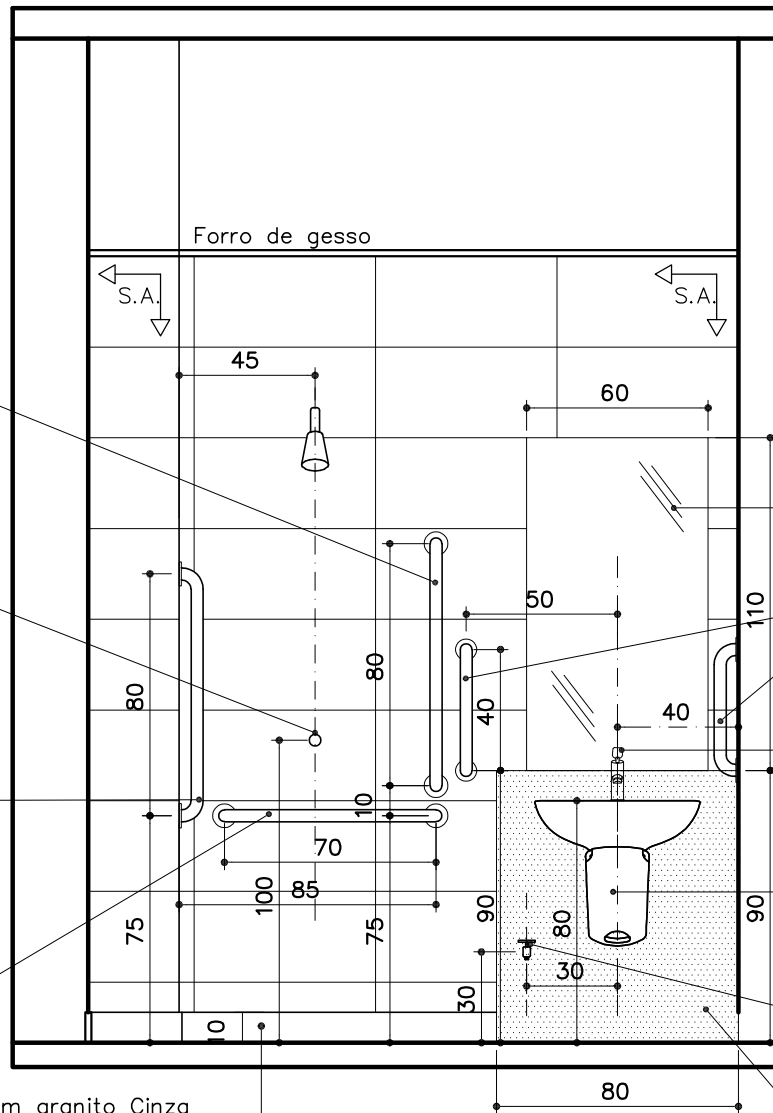

Espelho cristal, lapidado, 60x110cm, e=4mm, colado com silicone

Barra vertical de apoio, tipo reta, $\varnothing 1\frac{1}{4}$ ", comprimento = 40cm, 2 unidades.

Torneira para lavatório de mesa, com acionamento em alavanca e fechamento automático, acabamento cromado. Ver modelos de referência no Caderno de louças e metais.

Lavatório com coluna suspensa na cor branca. Ver modelos de referência no Caderno de louças e metais (exceto lav. pequeno). Altura de instalação: 80cm de topo, do piso acabado.

Torneira de metal cromado. Ver modelos de referência no Caderno de louças e metais. H=30cm do piso acabado.

Revestimento em placa de granito Cinza Andorinha ou Corumbá polido, e=2cm, com 80cm de largura e 90cm de altura.

↑ S.A. Início do sentido de assentamento

VESTIÁRIO MASCULINO – SUBSOLO

- PISO: porcelanato técnico antiderrapante (massa única) – 50x50cm. Ref: ELIANE – Coleção Arqtec – Platina NO SLIP ou similar. Ver paginação de piso;
- RODAPÉ: em granito Cinza Andorinha ou Corumbá, h=10cm, e=2cm. Acabamento da junção das pedras em meia esquadria;
- PAREDE: cerâmica classe A, qualidade Extra, acabamento brilhante, medidas aproximadas 30x60cm, assentada horizontalmente – CECRISA, INCEPA ou similar;
- TETO: forro de gesso acartonado com juntas de dilatação em alumínio. Ver detalhe de forro;

OBS.: – CONFERIR MEDIDAS NO LOCAL;
– CONSULTAR CADERNO DE LOUÇAS E METAIS FORNECIDO PELO MP;
– QUANDO FOR UTILIZADO MATERIAL SIMILAR AO DA ESPECIFICAÇÃO, NÃO CONSTANTE NAS MARCAS DE REFERÊNCIA, DEVE-SE APRESENTAR AMOSTRAS PARA APROVAÇÃO ACOMPANHADAS DA FICHA TÉCNICA DO PRODUTO.

FORMATO A3

PROMOTORIAS DE JUSTIÇA DE PATOS DE MINAS – MG

DETALHAMENTO: ÁREAS MOLHADAS – SANITÁRIOS ACESSÍVEIS

CONTEÚDO: VEST. MASC. (SUBSOLO) – ELEVÇÃO 02	REVISÃO 01	22/04/21
DESENHO: DANIELA ANDRADE		FOLHA: 03/20

Cabide de metal cromado.

Barra vertical de apoio, tipo reta, $\varnothing 1 \frac{1}{4}$ ", comprimento = 40cm, 2 unidades.

Torneira para lavatório de mesa, com acionamento em alavanca e fechamento automático, acabamento cromado. Ver modelos de referência no Caderno de louças e metais.

Lavatório com coluna suspensa na cor branca. Ver modelos de referência no Caderno de louças e metais (exceto lav. pequeno). Altura de instalação: 80cm de topo, do piso acabado.

Torneira de metal cromado. Ver modelos de referência no Caderno de louças e metais. H=30cm do piso acabado.

Revestimento em placa de granito Cinza Andorinha ou Corumbá, e=2cm, com 80cm de largura e 90cm de altura.

Rodapé em granito Cinza Andorinha ou Corumbá, h=10cm, e=2cm. Acabamento da junção das pedras em meia esquadria.

03
VEST. MASCULINO
ELEVÇÃO 03
ESCALA 1:25

03
VEST. MASCULINO
ELEVÇÃO 04
ESCALA 1:25

Barra vertical de apoio lateral, tipo reta, $\varnothing 1 \frac{1}{4}$ ", comprimento = 80cm. Instalar a 10cm acima da barra horizontal e a 30cm da borda frontal do vaso sanitário.

Cabide de metal cromado.

Barra horizontal de apoio lateral, tipo reta, $\varnothing 1 \frac{1}{4}$ ", comprimento = 80cm. Instalar com o eixo a 75cm de altura do piso acabado, posicionada a uma distância a 50cm da borda frontal do vaso sanitário.

Barra horizontal de apoio ao fundo, tipo reta, $\varnothing 1 \frac{1}{4}$ ", comprimento = 80cm. Instalar com o eixo a 75cm de altura do piso acabado, posicionada estendendo-se 30cm além do eixo do vaso em direção à parede lateral.

Vaso sanitário acessível sem abertura frontal, na cor branca, com válvula de descarga. Ver modelos de referência no Caderno de louças e metais.

Rodapé em granito Cinza Andorinha ou Corumbá, h=10cm, e=2cm. Acabamento da junção das pedras em meia esquadria.

S.A.
Início do sentido de assentamento

VESTIÁRIO MASCULINO – SUBSOLO

- PISO: porcelanato técnico antiderrapante (massa única) – 50x50cm. Ref: ELIANE – Coleção Arqtec – Platina NO SLIP ou similar. Ver paginação de piso;
- RODAPÉ: em granito Cinza Andorinha ou Corumbá, h=10cm, e=2cm. Acabamento da junção das pedras em meia esquadria;
- PAREDE: cerâmica classe A, qualidade Extra, acabamento brilhante, medidas aproximadas 30x60cm, assentada horizontalmente – CECRISA, INCEPA ou similar;
- TETO: forro de gesso acartonado com juntas de dilatação em alumínio. Ver detalhe de forro;

OBS.: – CONFERIR MEDIDAS NO LOCAL;
– CONSULTAR CADERNO DE LOUÇAS E METAIS FORNECIDO PELO MP;
– QUANDO FOR UTILIZADO MATERIAL SIMILAR AO DA ESPECIFICAÇÃO, NÃO CONSTANTE NAS MARCAS DE REFERÊNCIA, DEVE-SE APRESENTAR AMOSTRAS PARA APROVAÇÃO ACOMPANHADAS DA FICHA TÉCNICA DO PRODUTO.

FORMATO A3

PROMOTORIAS DE JUSTIÇA
DE PATOS DE MINAS – MG

DETALHAMENTO: ÁREAS MOLHADAS – SANITÁRIOS ACESSÍVEIS

CONTEÚDO: VEST. MASC. (SUBSOLO) – ELEVÇÕES 03 E 04	REVISÃO 01	22/04/21
DESENHO: DANIELA ANDRADE		FOLHA: 04/20



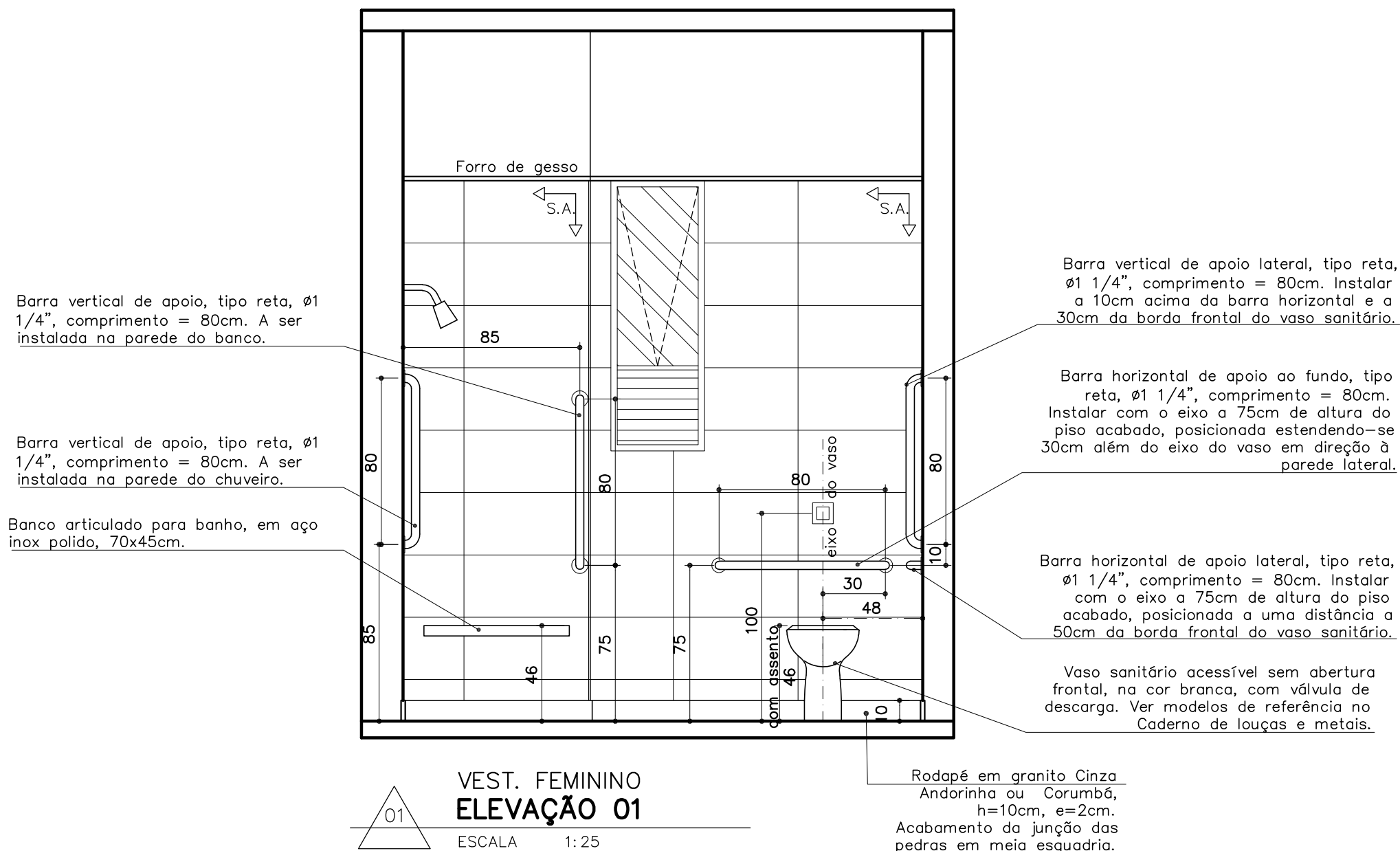

01 VEST. FEMININO
ELEVÇÃO 01
ESCALA 1:25

↑ S.A. Início do sentido de assentamento

VESTIÁRIO FEMININO – SUBSOLO

- PISO: porcelanato técnico antiderrapante (massa única) – 50x50cm. Ref: ELIANE – Coleção Arqtec – Platina NO SLIP ou similar. Ver paginação de piso;
- RODAPÉ: em granito Cinza Andorinha ou Corumbã, h=10cm, e=2cm. Acabamento da junção das pedras em meia esquadria;
- PAREDE: cerâmica classe A, qualidade Extra, acabamento brilhante, medidas aproximadas 30x60cm, assentada horizontalmente – CECRISA, INCEPA ou similar;
- TETO: forro de gesso acartonado com juntas de dilatação em alumínio. Ver detalhe de forro;

OBS.: – CONFERIR MEDIDAS NO LOCAL;
– CONSULTAR CADERNO DE LOUÇAS E METAIS FORNECIDO PELO MP;
– QUANDO FOR UTILIZADO MATERIAL SIMILAR AO DA ESPECIFICAÇÃO, NÃO CONSTANTE NAS MARCAS DE REFERÊNCIA, DEVE-SE APRESENTAR AMOSTRAS PARA APROVAÇÃO ACOMPANHADAS DA FICHA TÉCNICA DO PRODUTO.

FORMATO A3

PROMOTORIAS DE JUSTIÇA DE PATOS DE MINAS – MG

DETALHAMENTO: ÁREAS MOLHADAS – SANITÁRIOS ACESSÍVEIS

CONTEÚDO: VEST. FEM. (SUBSOLO) – ELEVÇÃO 01	REVISÃO 01	22/04/21
DESENHO: DANIELA ANDRADE		FOLHA: 06/20

Barra vertical de apoio lateral, tipo reta, $\varnothing 1\frac{1}{4}$ ", comprimento = 80cm. Instalar a 10cm acima da barra horizontal e a 30cm da borda frontal do vaso sanitário.

Cabide de metal cromado.

Barra horizontal de apoio lateral, tipo reta, $\varnothing 1\frac{1}{4}$ ", comprimento = 80cm. Instalar com o eixo a 75cm de altura do piso acabado, posicionada a uma distância a 50cm da borda frontal do vaso sanitário.

Barra horizontal de apoio ao fundo, tipo reta, $\varnothing 1\frac{1}{4}$ ", comprimento = 80cm. Instalar com o eixo a 75cm de altura do piso acabado, posicionada estendendo-se 30cm além do eixo do vaso em direção à parede lateral.

Vaso sanitário acessível sem abertura frontal, na cor branca, com válvula de descarga. Ver modelos de referência no Caderno de louças e metais.

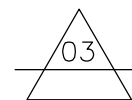
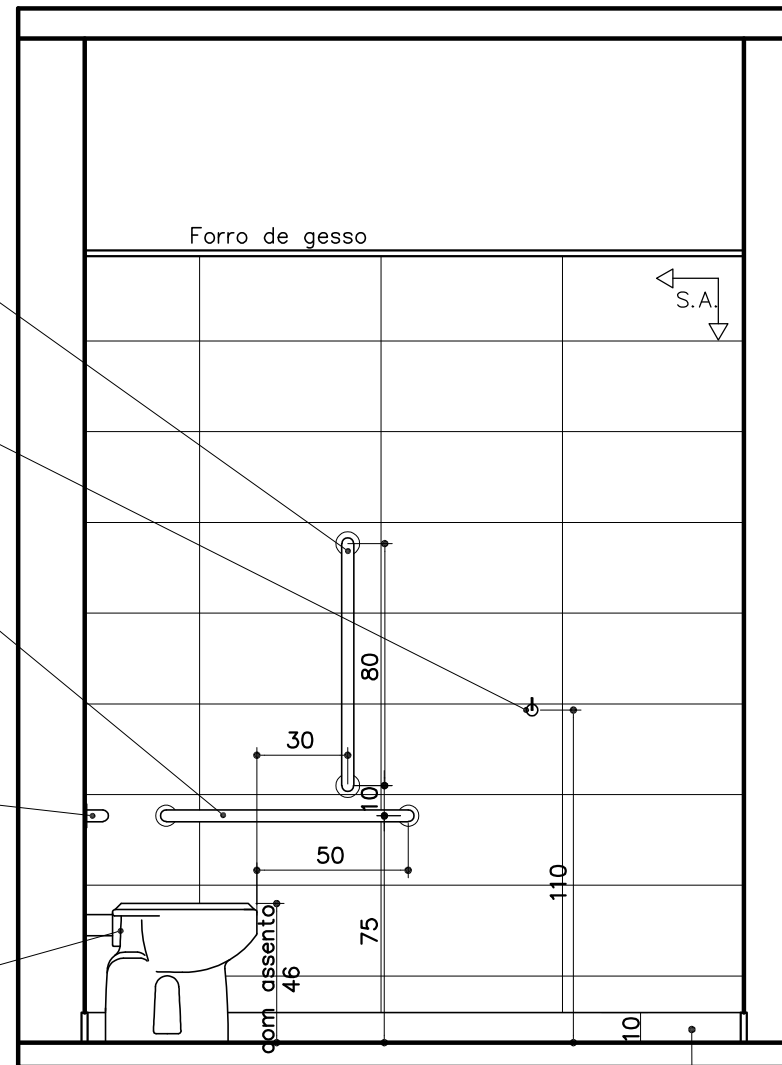

VEST. FEMININO ELEVAÇÃO 02

ESCALA 1:25

Rodapé em granito Cinza Andorinha ou Corumbá, h=10cm, e=2cm. Acabamento da junção das pedras em meia esquadria.

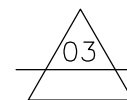

VEST. FEMININO ELEVAÇÃO 03

ESCALA 1:25

Rodapé em granito Cinza Andorinha ou Corumbá, h=10cm, e=2cm. Acabamento da junção das pedras em meia esquadria.

Cabide de metal cromado.

Barra vertical de apoio, tipo reta, $\varnothing 1\frac{1}{4}$ ", comprimento = 40cm, 2 unidades.

Torneira para lavatório de mesa, com acionamento em alavanca e fechamento automático, acabamento cromado. Ver modelos de referência no Caderno de louças e metais.

Lavatório com coluna suspensa na cor branca. Ver modelos de referência no Caderno de louças e metais (exceto lav. pequeno). Altura de instalação: 80cm de topo, do piso acabado.

Torneira de metal cromado. Ver modelos de referência no Caderno de louças e metais. H=30cm do piso acabado.

Revestimento em placa de granito Cinza Andorinha ou Corumbá polido, e=2cm, com 80cm de largura e 90cm de altura.

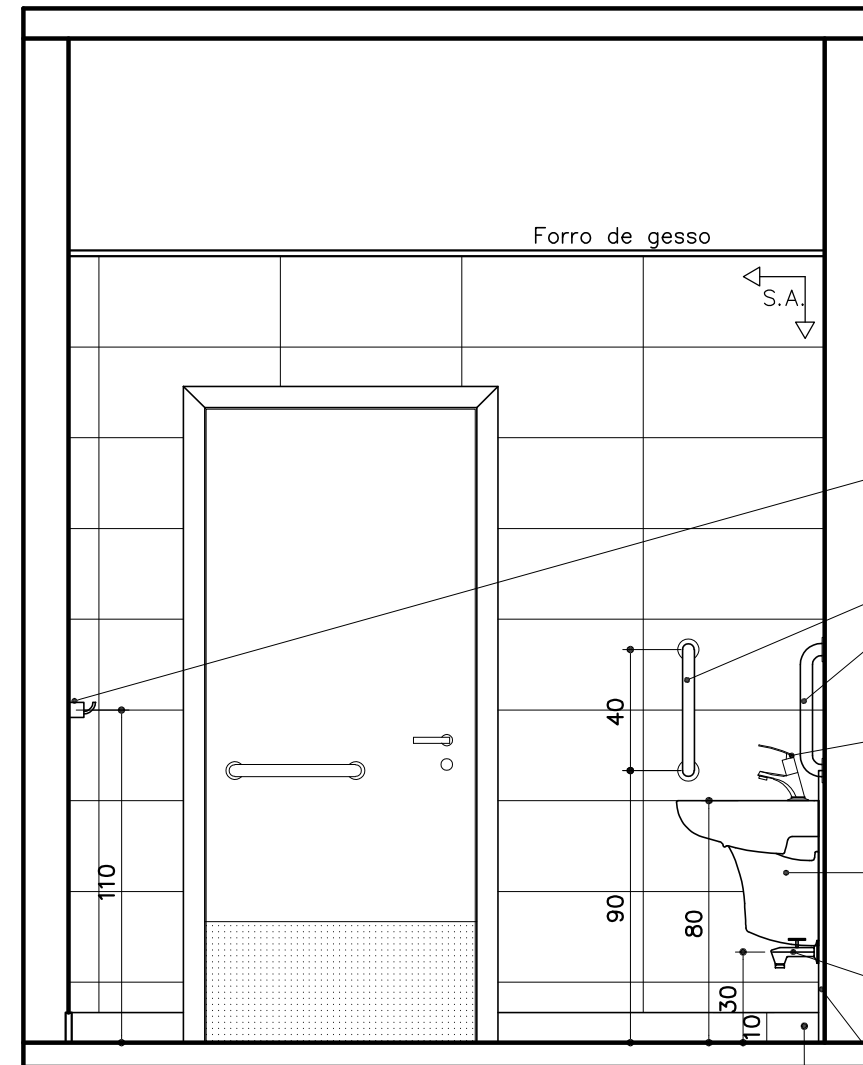

↑
S.A. → Início do sentido de assentamento

VESTIÁRIO FEMININO – SUBSOLO

- PISO: porcelanato técnico antiderrapante (massa única) – 50x50cm. Ref: ELIANE – Coleção Arqtec – Platina NO SLIP ou similar. Ver paginação de piso;
- RODAPÉ: em granito Cinza Andorinha ou Corumbá, h=10cm, e=2cm. Acabamento da junção das pedras em meia esquadria;
- PAREDE: cerâmica classe A, qualidade Extra, acabamento brilhante, medidas aproximadas 30x60cm, assentada horizontalmente – CECRISA, INCEPA ou similar;
- TETO: forro de gesso acartonado com juntas de dilatação em alumínio. Ver detalhe de forro;

OBS.: – CONFERIR MEDIDAS NO LOCAL;
– CONSULTAR CADERNO DE LOUÇAS E METAIS FORNECIDO PELO MP;
– QUANDO FOR UTILIZADO MATERIAL SIMILAR AO DA ESPECIFICAÇÃO, NÃO CONSTANTE NAS MARCAS DE REFERÊNCIA, DEVE-SE APRESENTAR AMOSTRAS PARA APROVAÇÃO ACOMPANHADAS DA FICHA TÉCNICA DO PRODUTO.

FORMATO A3

PROMOTORIAS DE JUSTIÇA DE PATOS DE MINAS – MG

DETALHAMENTO: ÁREAS MOLHADAS – SANITÁRIOS ACESSÍVEIS

CONTEÚDO: VEST. FEM. (SUBSOLO) – ELEVAÇÕES 02 E 03	REVISÃO 01	22/04/21
DESENHO: DANIELA ANDRADE		FOLHA: 07/20

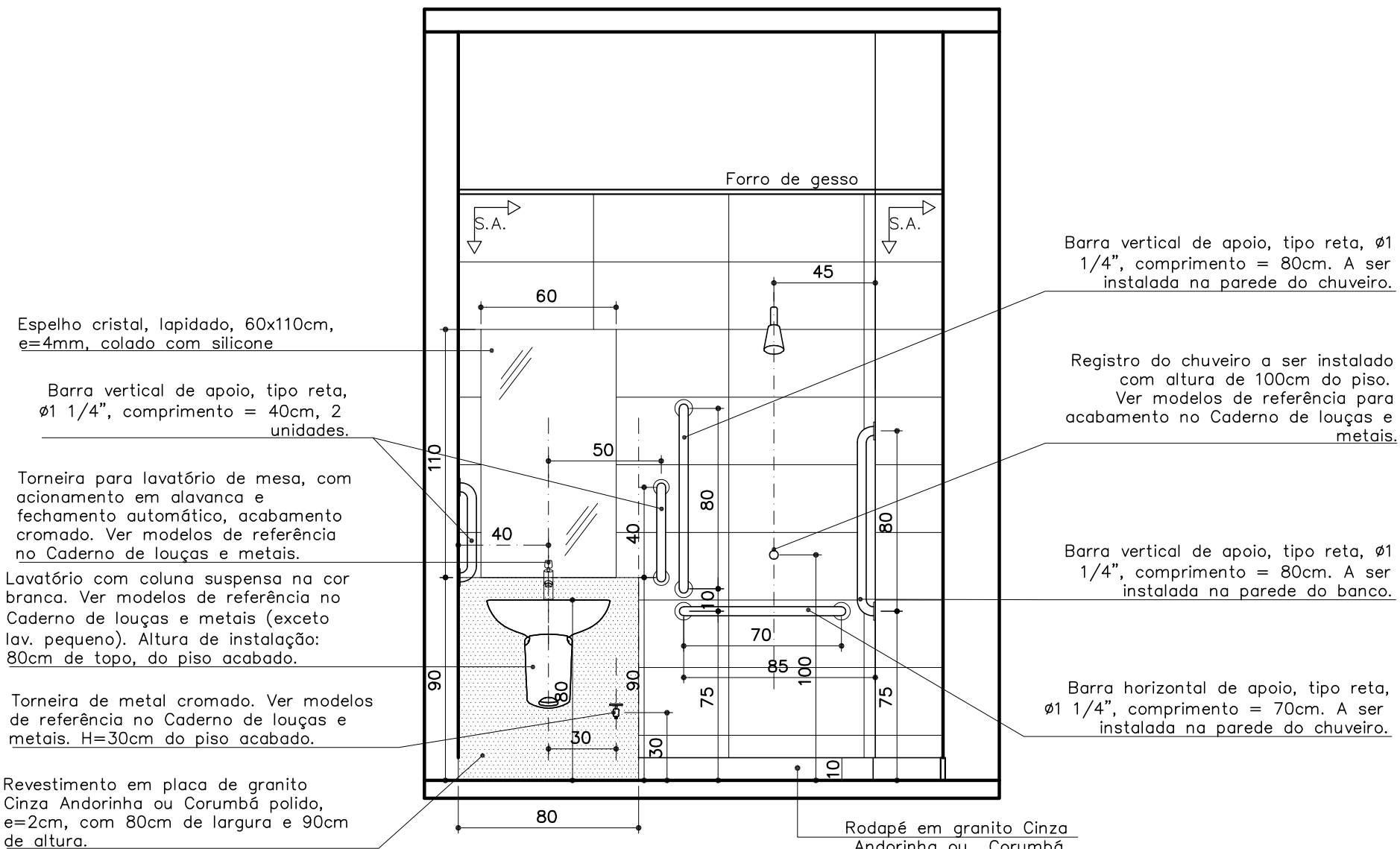

VEST. FEMININO
ELEVAÇÃO 04

ESCALA 1:25

↑ S.A. Início do sentido
→ de assentamento

VESTIÁRIO FEMININO – SUBSOLO

- PISO: porcelanato técnico antiderrapante (massa única) – 50x50cm. Ref: ELIANE – Coleção Arqtec – Platina NO SLIP ou similar. Ver paginação de piso;
- RODAPÊ: em granito Cinza Andorinha ou Corumbá, h=10cm, e=2cm. Acabamento da junção das pedras em meia esquadria;
- PAREDE: cerâmica classe A, qualidade Extra, acabamento brilhante, medidas aproximadas 30x60cm, assentada horizontalmente – CECRISA, INCEPA ou similar;
- TETO: forro de gesso acartonado com juntas de dilatação em alumínio. Ver detalhe de forro;

OBS.: – CONFERIR MEDIDAS NO LOCAL;
– CONSULTAR CADERNO DE LOUÇAS E METAIS FORNECIDO PELO MP;
– QUANDO FOR UTILIZADO MATERIAL SIMILAR AO DA ESPECIFICAÇÃO, NÃO CONSTANTE NAS MARCAS DE REFERÊNCIA, DEVE-SE APRESENTAR AMOSTRAS PARA APROVAÇÃO ACOMPANHADAS DA FICHA TÉCNICA DO PRODUTO.

PROMOTORIAS DE JUSTIÇA
DE PATOS DE MINAS – MG

DETALHAMENTO: ÁREAS MOLHADAS – SANITÁRIOS ACESSÍVEIS

CONTEÚDO: VEST. FEM. (SUBSOLO) – ELEVAÇÕES 04	REVISÃO 01	22/04/21
DESENHO: DANIELA ANDRADE		FOLHA: 08/20

Barra horizontal de apoio ao fundo, tipo reta, $\varnothing 1\frac{1}{4}$ ", comprimento = 80cm. Instalar com o eixo a 75cm de altura do piso acabado, posicionada estendendo-se 30cm além do eixo do vaso em direção à parede lateral.

Vaso sanitário acessível sem abertura frontal, na cor branca, com válvula de descarga. Ver modelos de referência no Caderno de louças e metais.

Barra horizontal de apoio lateral, tipo reta, $\varnothing 1\frac{1}{4}$ ", comprimento = 80cm. Instalar com o eixo a 75cm de altura do piso acabado, posicionada a uma distância a 50cm da borda frontal do vaso sanitário.

Barra vertical de apoio lateral, tipo reta, $\varnothing 1\frac{1}{4}$ ", comprimento = 80cm. Instalar a 10cm acima da barra horizontal e a 30cm da borda frontal do vaso sanitário.

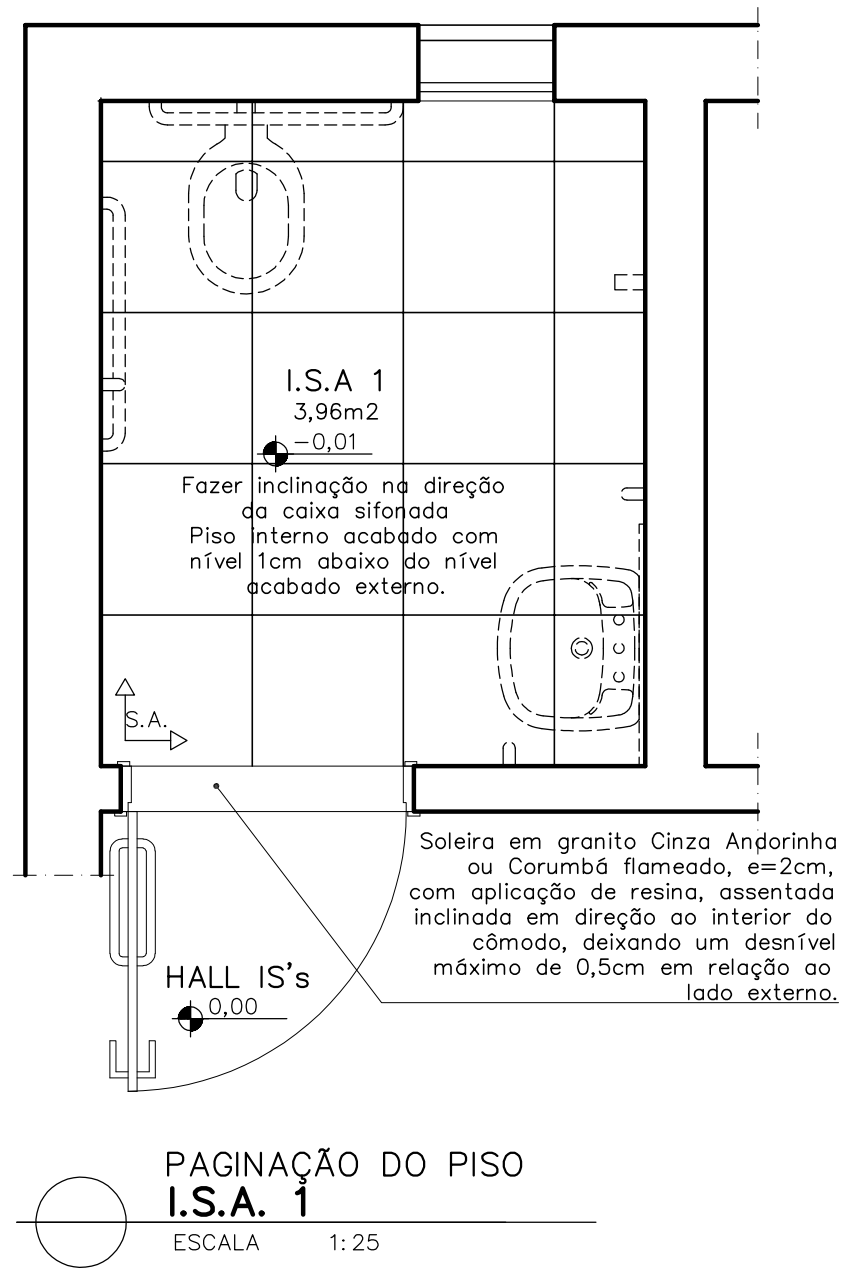
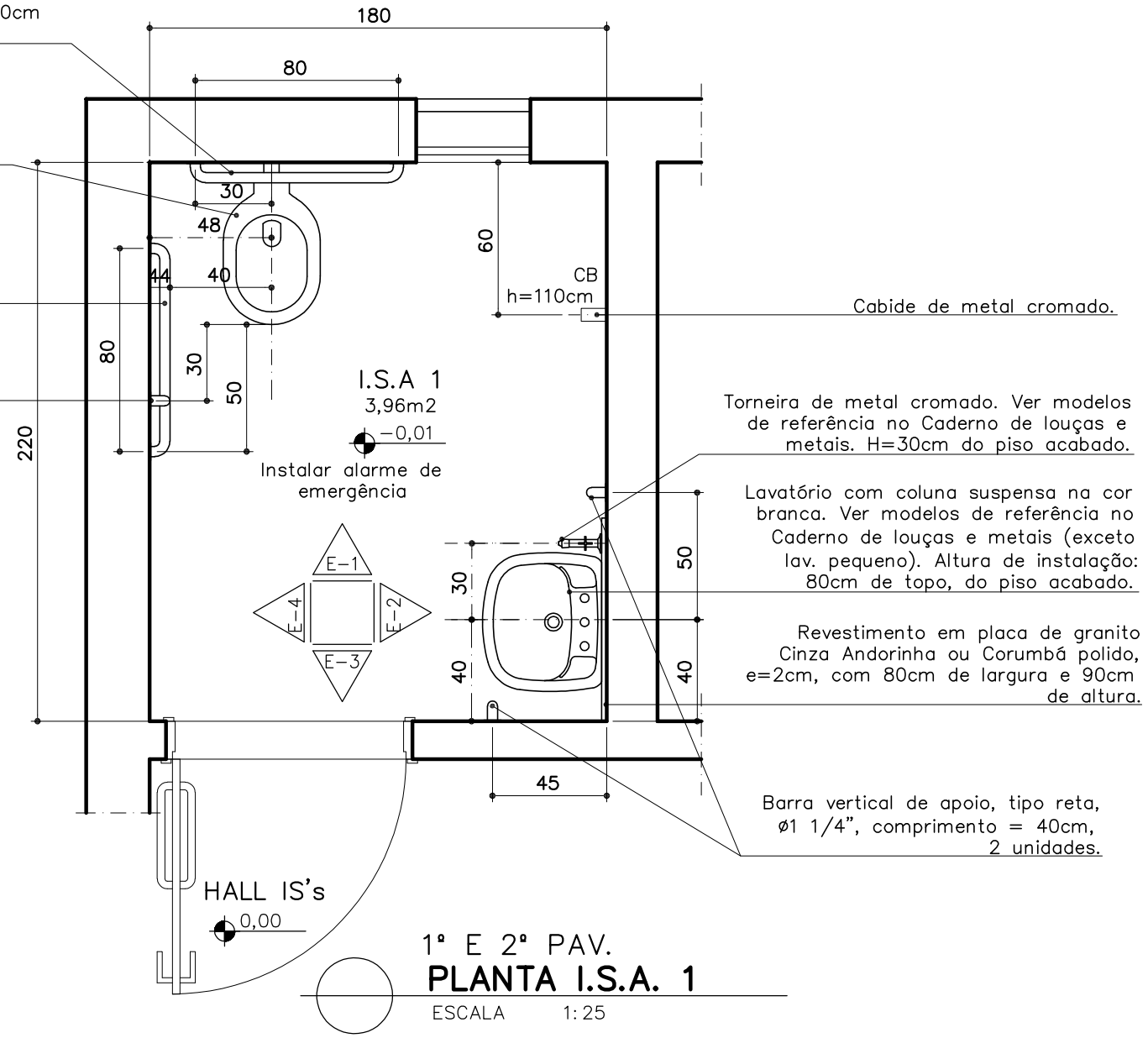

↑ S.A. Início do sentido de assentamento

I.S.A. 1 – 1º E 2º PAVIMENTOS

- PISO: porcelanato técnico antiderrapante (massa única) – 50x50cm. Ref: ELIANE – Coleção Arqtec – Platina NO SLIP ou similar. Ver paginação de piso;
- RODAPÉ: em granito Cinza Andorinha ou Corumbá, h=10cm, e=2cm. Acabamento da junção das pedras em meia esquadria;
- PAREDE: cerâmica classe A, qualidade Extra, acabamento brilhante, medidas aproximadas 30x60cm, assentada horizontalmente – CECRISA, INCEPA ou similar;
- TETO: forro de gesso acartonado com juntas de dilatação em alumínio. Ver detalhe de forro;

OBS.: - CONFERIR MEDIDAS NO LOCAL;
- CONSULTAR CADERNO DE LOUÇAS E METAIS FORNECIDO PELO MP;
- QUANDO FOR UTILIZADO MATERIAL SIMILAR AO DA ESPECIFICAÇÃO, NÃO CONSTANTE NAS MARCAS DE REFERÊNCIA, DEVE-SE APRESENTAR AMOSTRAS PARA APROVAÇÃO ACOMPANHADAS DA FICHA TÉCNICA DO PRODUTO.

PROMOTORIAS DE JUSTIÇA DE PATOS DE MINAS – MG		
DETALHAMENTO: ÁREAS MOLHADAS – SANITÁRIOS ACESSÍVEIS		
CONTEÚDO: I.S.A. 1 (1º e 2º PAV.) – PLANTA, PAGINAÇÃO DO PISO E ESPECIFICAÇÕES	REVISÃO 01	22/04/21
DESENHO: DANIELA ANDRADE		FOLHA: 09/20

Barra vertical de apoio lateral, tipo reta, $\varnothing 1\frac{1}{4}$ ", comprimento = 80cm. Instalar a 10cm acima da barra horizontal e a 30cm da borda frontal do vaso sanitário.

Barra horizontal de apoio ao fundo, tipo reta, $\varnothing 1\frac{1}{4}$ ", comprimento = 80cm. Instalar com o eixo a 75cm de altura do piso acabado, posicionada estendendo-se 30cm além do eixo do vaso em direção à parede lateral.

Barra horizontal de apoio lateral, tipo reta, $\varnothing 1\frac{1}{4}$ ", comprimento = 80cm. Instalar com o eixo a 75cm de altura do piso acabado, posicionada a uma distância a 50cm da borda frontal do vaso sanitário.

Vaso sanitário acessível sem abertura frontal, na cor branca, com válvula de descarga. Ver modelos de referência no Caderno de louças e metais.

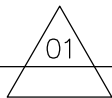
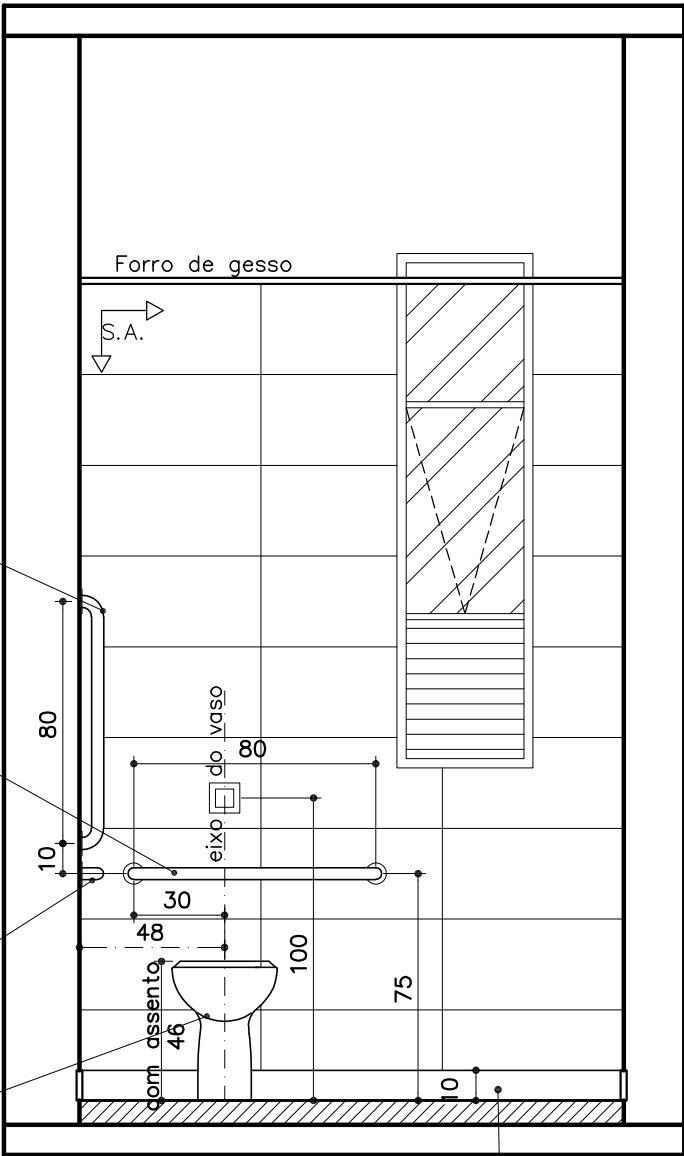

I.S.A. 1
ELEVAÇÃO 01

ESCALA 1:25

Rodapé em granito Cinza Andorinha ou Corumbá, h=10cm, e=2cm. Acabamento da junção das pedras em meia esquadria.

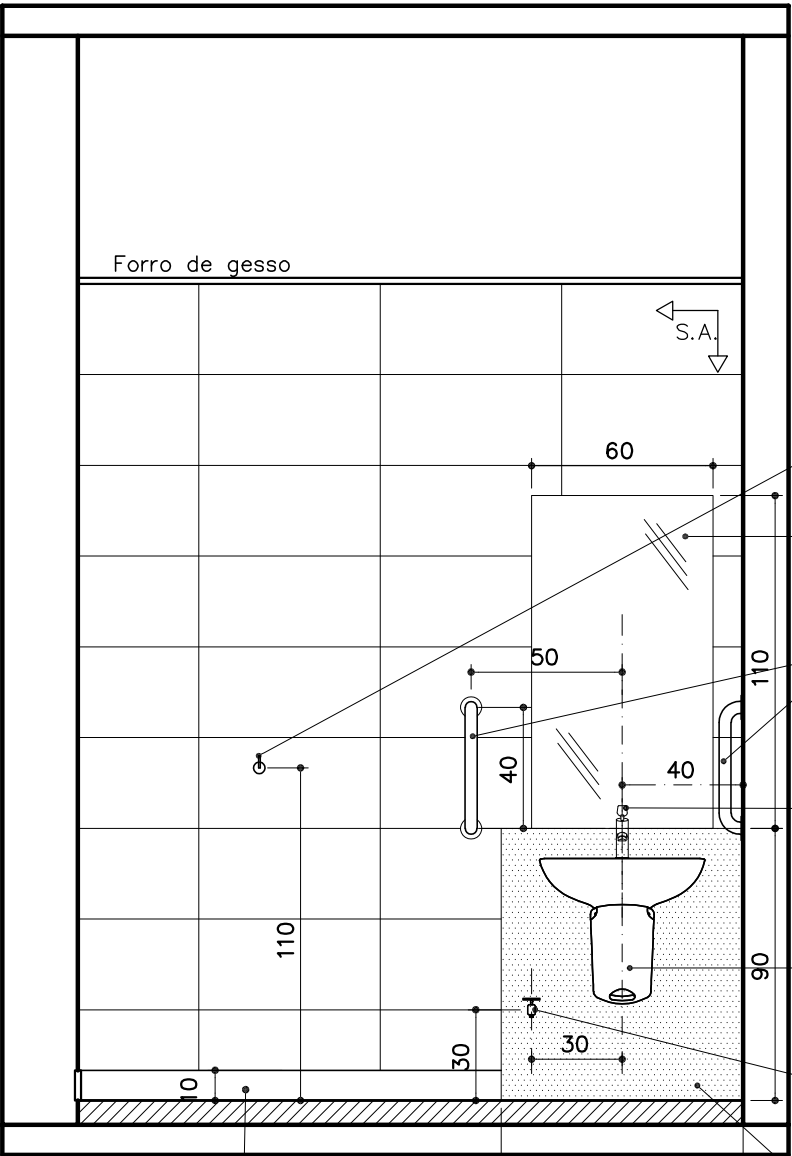

I.S.A. 1
ELEVAÇÃO 02

ESCALA 1:25

Cabide de metal cromado.

Espelho cristal, lapidado, 60x110cm, e=4mm, colado com silicone

Barra vertical de apoio, tipo reta, $\varnothing 1\frac{1}{4}$ ", comprimento = 40cm, 2 unidades.

Torneira para lavatório de mesa, com acionamento em alavanca e fechamento automático, acabamento cromado. Ver modelos de referência no Caderno de louças e metais.

Lavatório com coluna suspensa na cor branca. Ver modelos de referência no Caderno de louças e metais (exceto lav. pequeno). Altura de instalação: 80cm de topo, do piso acabado.

Torneira de metal cromado. Ver modelos de referência no Caderno de louças e metais. H=30cm do piso acabado.

Revestimento em placa de granito Cinza Andorinha ou Corumbá polido, e=2cm, com 80cm de largura e 90cm de altura.

↑ S.A. Início do sentido de assentamento

I.S.A. 1 – 1ª E 2ª PAVIMENTOS

- PISO: porcelanato técnico antiderrapante (massa única) – 50x50cm. Ref: ELIANE – Coleção Arqtec – Platina NO SLIP ou similar. Ver paginação de piso;
- RODAPÉ: em granito Cinza Andorinha ou Corumbá, h=10cm, e=2cm. Acabamento da junção das pedras em meia esquadria;
- PAREDE: cerâmica classe A, qualidade Extra, acabamento brilhante, medidas aproximadas 30x60cm, assentada horizontalmente – CECRISA, INCEPA ou similar;
- TETO: forro de gesso acartonado com juntas de dilatação em alumínio. Ver detalhe de forro;

OBS.: – CONFERIR MEDIDAS NO LOCAL;
– CONSULTAR CADERNO DE LOUÇAS E METAIS FORNECIDO PELO MP;
– QUANDO FOR UTILIZADO MATERIAL SIMILAR AO DA ESPECIFICAÇÃO, NÃO CONSTANTE NAS MARCAS DE REFERÊNCIA, DEVE-SE APRESENTAR AMOSTRAS PARA APROVAÇÃO ACOMPANHADAS DA FICHA TÉCNICA DO PRODUTO.

FORMATO A3

**PROMOTORIAS DE JUSTIÇA
DE PATOS DE MINAS – MG**

DETALHAMENTO: ÁREAS MOLHADAS – SANITÁRIOS ACESSÍVEIS

CONTEÚDO: I.S.A. 1 (1ª e 2ª PAV.) – ELEVAÇÕES 01 E 02	REVISÃO 01	22/04/21
DESENHO: DANIELA ANDRADE		FOLHA: 10/20

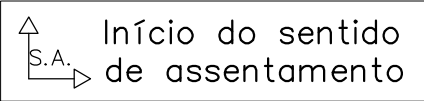
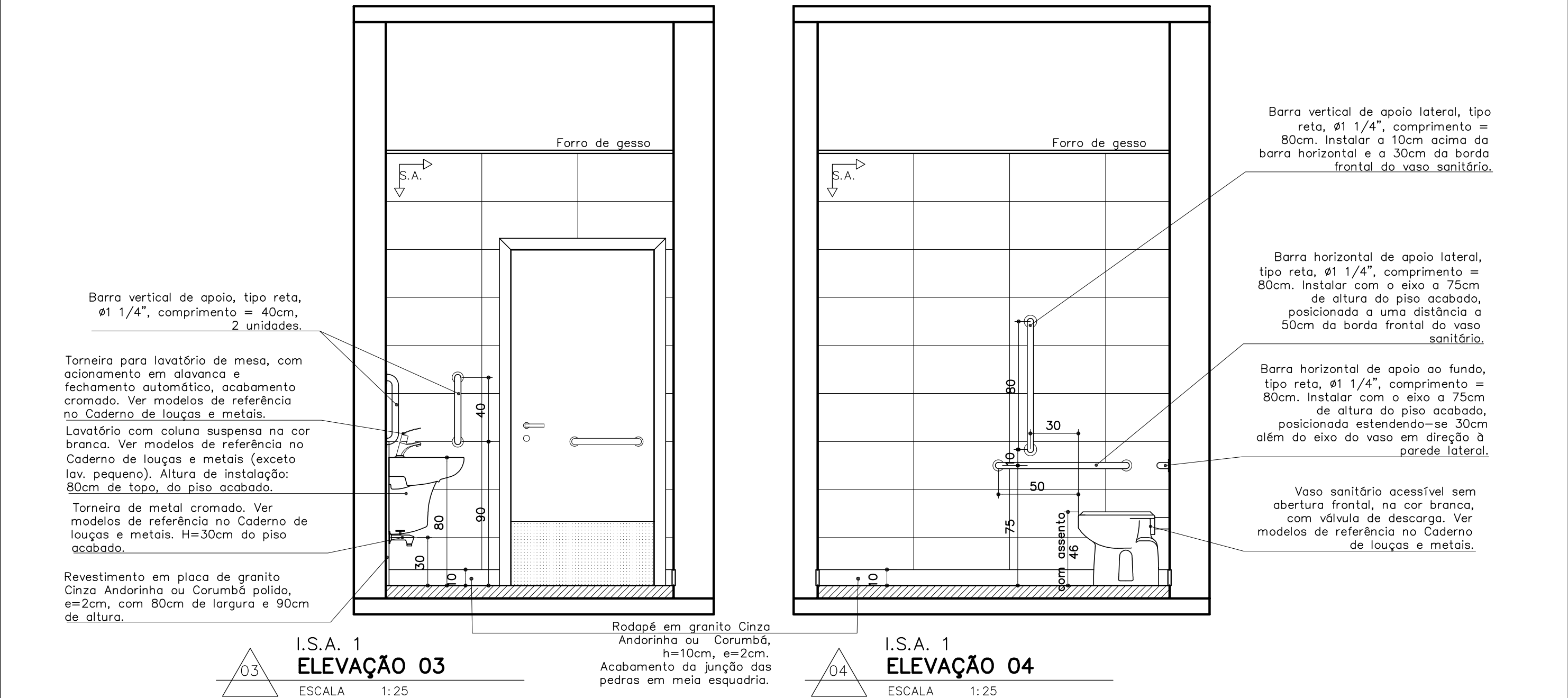

I.S.A. 1 – 1º E 2º PAVIMENTOS		
- PISO: porcelanato técnico antiderrapante (massa única) – 50x50cm. Ref: ELIANE – Coleção Arqtec – Platina NO SLIP ou similar. Ver paginação de piso;		
- RODAPÉ: em granito Cinza Andorinha ou Corumbá, h=10cm, e=2cm. Acabamento da junção das pedras em meia esquadria;		
- PAREDE: cerâmica classe A, qualidade Extra, acabamento brilhante, medidas aproximadas 30x60cm, assentada horizontalmente – CECRISA, INCEPA ou similar;		
- TETO: forro de gesso acartonado com juntas de dilatação em alumínio. Ver detalhe de forro;		
OBS.: - CONFERIR MEDIDAS NO LOCAL; - CONSULTAR CADERNO DE LOUÇAS E METAIS FORNECIDO PELO MP; - QUANDO FOR UTILIZADO MATERIAL SIMILAR AO DA ESPECIFICAÇÃO, NÃO CONSTANTE NAS MARCAS DE REFERÊNCIA, DEVE-SE APRESENTAR AMOSTRAS PARA APROVAÇÃO ACOMPANHADAS DA FICHA TÉCNICA DO PRODUTO.		

PROMOTORIAS DE JUSTIÇA DE PATOS DE MINAS – MG		
DETALHAMENTO: ÁREAS MOLHADAS – SANITÁRIOS ACESSÍVEIS		
CONTEÚDO: I.S.A. 1 (1º e 2º PAV.) – ELEVAÇÕES 03 E 04	REVISÃO 01	22/04/21
DESENHO: DANIELA ANDRADE		FOLHA: 11/20

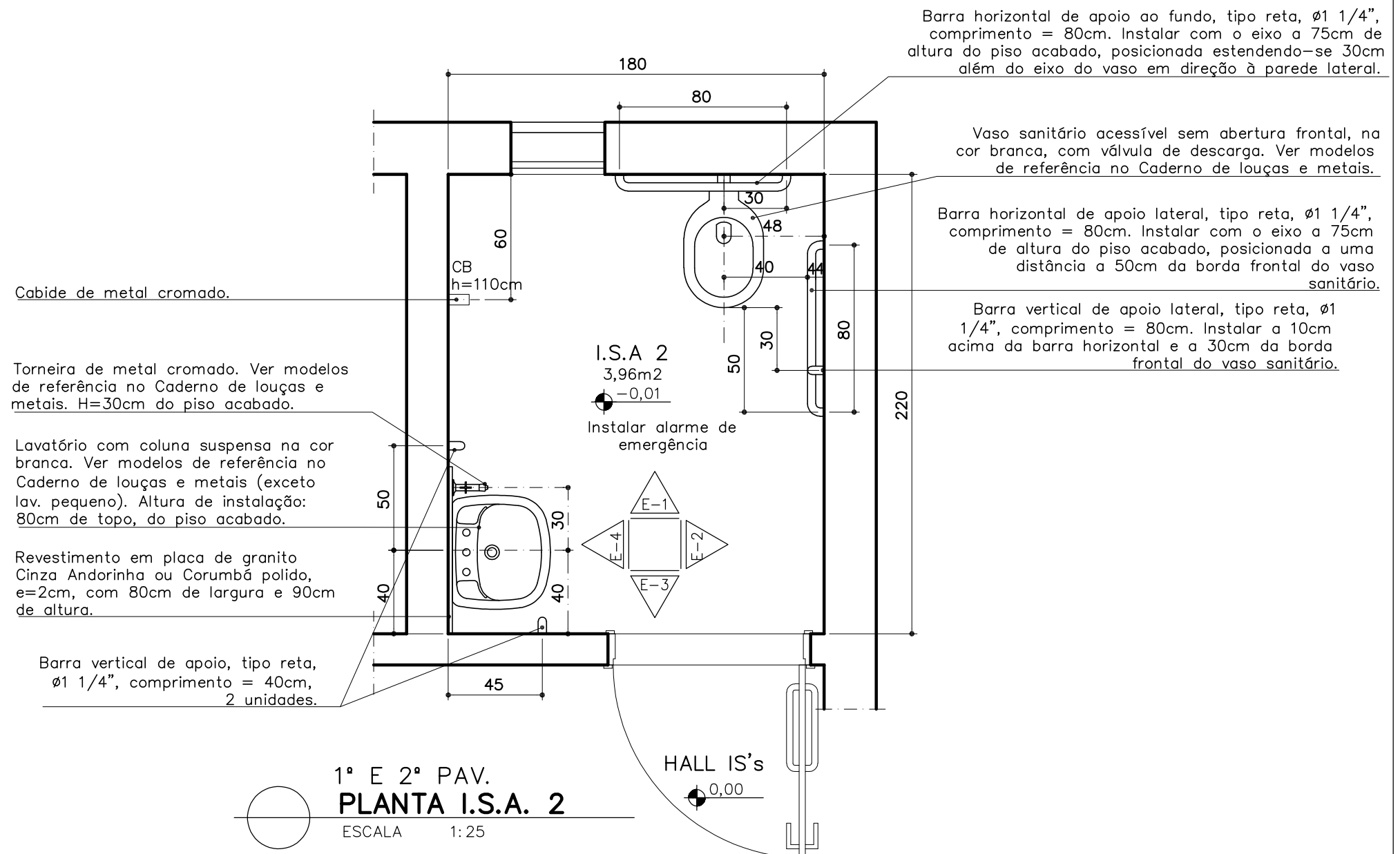
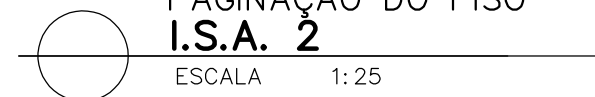

I.S.A. 2 – 1º E 2º PAVIMENTOS

- PISO: porcelanato técnico antiderrapante (massa única) – 50x50cm. Ref: ELIANE – Coleção Arqtec – Platina NO SLIP ou similar. Ver paginação de piso;
- RODAPÉ: em granito Cinza Andorinha ou Corumbá, h=10cm, e=2cm. Acabamento da junção das pedras em meia esquadria;
- PAREDE: cerâmica classe A, qualidade Extra, acabamento brilhante, medidas aproximadas 30x60cm, assentada horizontalmente – CECRISA, INCEPA ou similar;
- TETO: forro de gesso acartonado com juntas de dilatação em alumínio. Ver detalhe de forro;

OBS.: – CONFERIR MEDIDAS NO LOCAL;
– CONSULTAR CADERNO DE LOUÇAS E METAIS FORNECIDO PELO MP;
– QUANDO FOR UTILIZADO MATERIAL SIMILAR AO DA ESPECIFICAÇÃO, NÃO CONSTANTE NAS
MARCAS DE REFERÊNCIA, DEVE-SE APRESENTAR AMOSTRAS PARA APROVAÇÃO ACOMPANHADAS DA FICHA
TÉCNICA DO PRODUTO.

PROMOTORIAS DE JUSTIÇA
DE PATOS DE MINAS – MG

DETALHAMENTO: ÁREAS MOLHADAS – SANITÁRIOS ACESSÍVEIS

CONTEÚDO:	I.S.A. 2 (1º e 2º PAV.) – PLANTA, PAGINAÇÃO DO PISO E ESPECIFICAÇÕES	REVISÃO 01	22/04/21
DESENHO:	DANIELA ANDRADE		FOLHA: 12/20

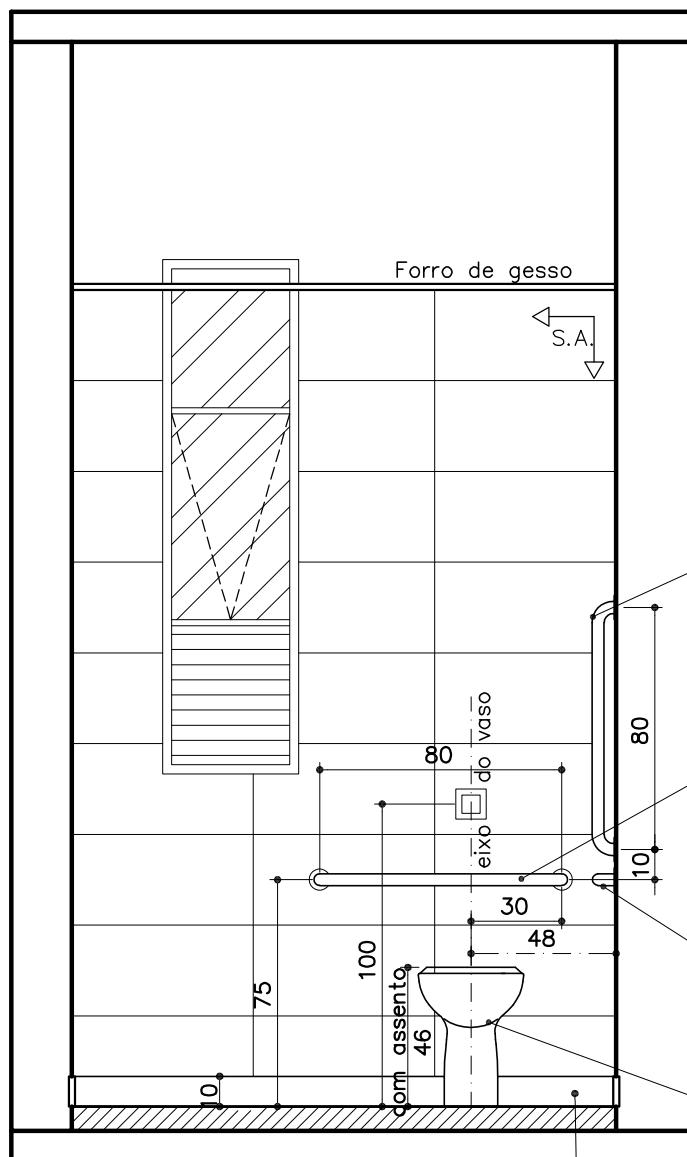

Barra vertical de apoio lateral, tipo reta, $\phi 1 \frac{1}{4}$ ", comprimento = 80cm. Instalar a 10cm acima da barra horizontal e a 30cm da borda frontal do vaso sanitário.

Barra horizontal de apoio ao fundo, tipo reta, $\phi 1 \frac{1}{4}$ ", comprimento = 80cm. Instalar com o eixo a 75cm de altura do piso acabado, posicionada estendendo-se 30cm além do eixo do vaso em direção à parede lateral.

Barra horizontal de apoio lateral, tipo reta, $\phi 1 \frac{1}{4}$ ", comprimento = 80cm. Instalar com o eixo a 75cm de altura do piso acabado, posicionada a uma distância a 50cm da borda frontal do vaso sanitário.

Vaso sanitário acessível sem abertura frontal, na cor branca, com válvula de descarga. Ver modelos de referência no Caderno de louças e metais.

Rodapé em granito Cinza Andorinha ou Corumbá, h=10cm, e=2cm. Acabamento da junção das pedras em meia esquadria.

I.S.A. 2
ELEVAÇÃO 01
ESCALA 1:25

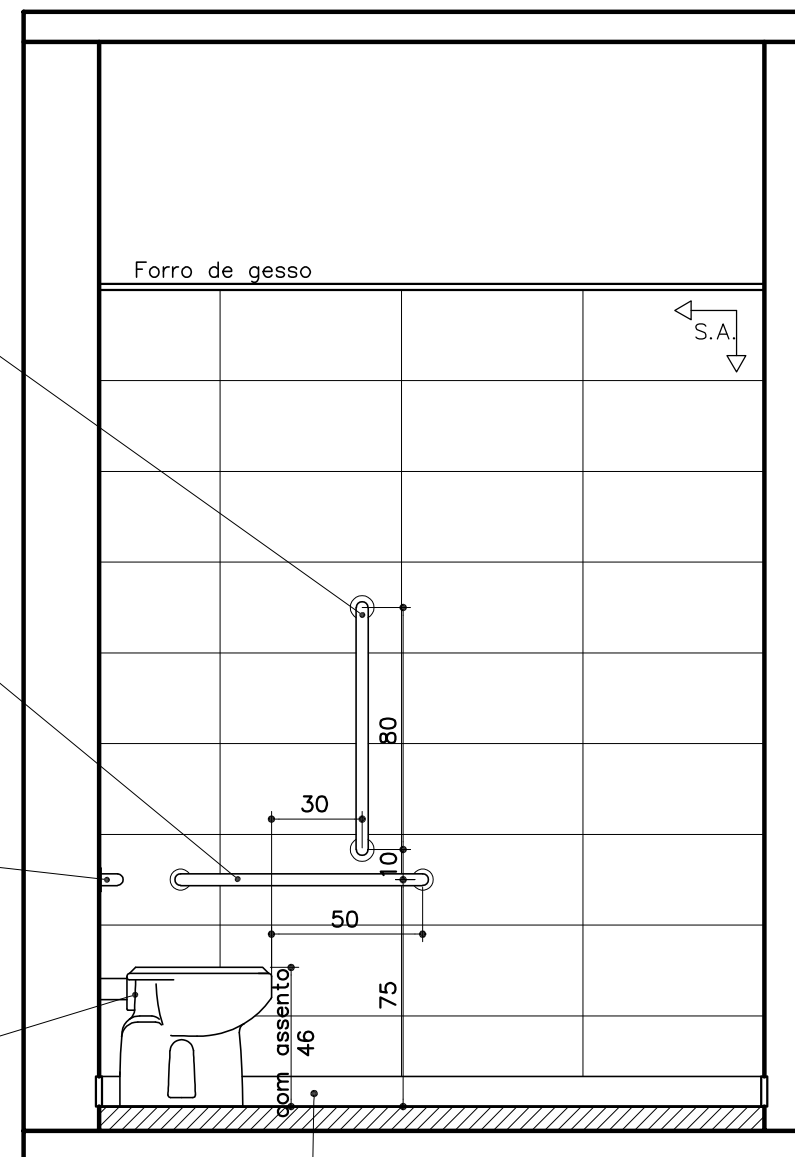

Barra vertical de apoio lateral, tipo reta, $\phi 1 \frac{1}{4}$ ", comprimento = 80cm. Instalar a 10cm acima da barra horizontal e a 30cm da borda frontal do vaso sanitário.

Barra horizontal de apoio lateral, tipo reta, $\phi 1 \frac{1}{4}$ ", comprimento = 80cm. Instalar com o eixo a 75cm de altura do piso acabado, posicionada a uma distância a 50cm da borda frontal do vaso sanitário.

Barra horizontal de apoio ao fundo, tipo reta, $\phi 1 \frac{1}{4}$ ", comprimento = 80cm. Instalar com o eixo a 75cm de altura do piso acabado, posicionada estendendo-se 30cm além do eixo do vaso em direção à parede lateral.

Vaso sanitário acessível sem abertura frontal, na cor branca, com válvula de descarga. Ver modelos de referência no Caderno de louças e metais.

I.S.A. 2
ELEVAÇÃO 02
ESCALA 1:25

↑ S.A. Início do sentido de assentamento

I.S.A. 2 – 1º E 2º PAVIMENTOS

- PISO: porcelanato técnico antiderrapante (massa única) – 50x50cm. Ref: ELIANE – Coleção Arqtec – Platina NO SLIP ou similar. Ver paginação de piso;
- RODAPÉ: em granito Cinza Andorinha ou Corumbá, h=10cm, e=2cm. Acabamento da junção das pedras em meia esquadria;
- PAREDE: cerâmica classe A, qualidade Extra, acabamento brilhante, medidas aproximadas 30x60cm, assentada horizontalmente – CECRISA, INCEPA ou similar;
- TETO: forro de gesso acartonado com juntas de dilatação em alumínio. Ver detalhe de forro;

OBS.: – CONFERIR MEDIDAS NO LOCAL;
– CONSULTAR CADERNO DE LOUÇAS E METAIS FORNECIDO PELO MP;
– QUANDO FOR UTILIZADO MATERIAL SIMILAR AO DA ESPECIFICAÇÃO, NÃO CONSTANTE NAS MARCAS DE REFERÊNCIA, DEVE-SE APRESENTAR AMOSTRAS PARA APROVAÇÃO ACOMPANHADAS DA FICHA TÉCNICA DO PRODUTO.

FORMATO A3

PROMOTORIAS DE JUSTIÇA DE PATOS DE MINAS – MG

DETALHAMENTO: ÁREAS MOLHADAS – SANITÁRIOS ACESSÍVEIS

CONTEÚDO: I.S.A. 2 (1º e 2º PAV.) – ELEVAÇÕES 01 E 02	REVISÃO 01	22/04/21
DESENHO: DANIELA ANDRADE		FOLHA: 13/20

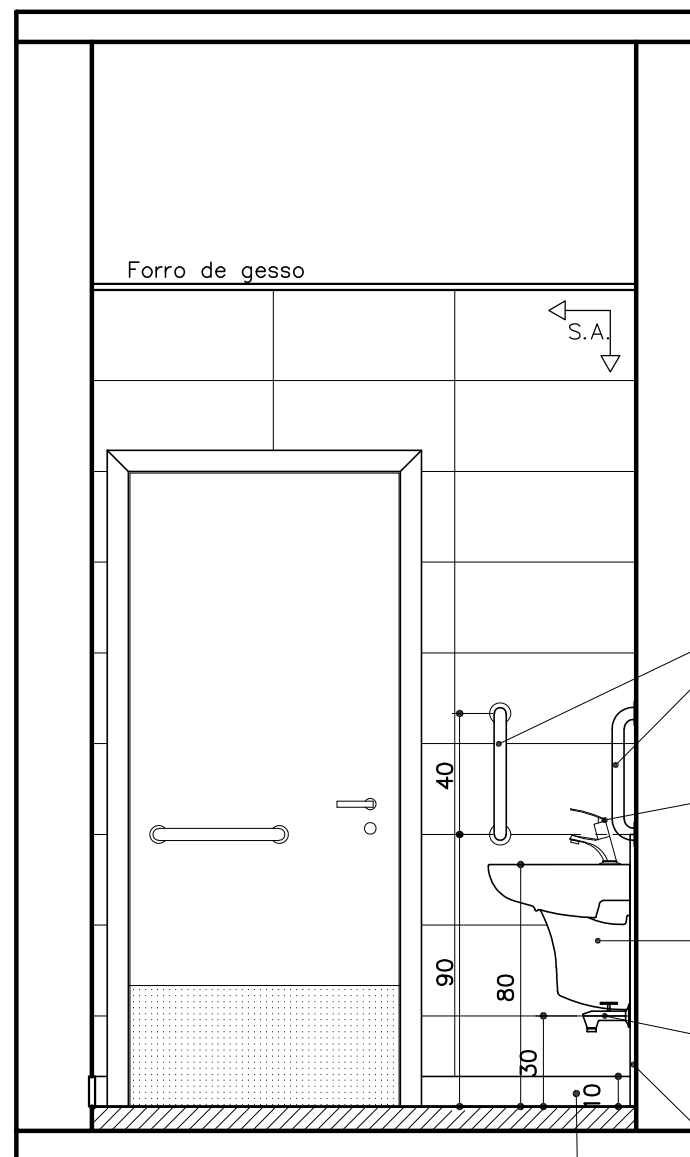

- Barra vertical de apoio, tipo reta, $\varnothing 1\frac{1}{4}$ ", comprimento = 40cm, 2 unidades.
- Torneira para lavatório de mesa, com acionamento em alavanca e fechamento automático, acabamento cromado. Ver modelos de referência no Caderno de louças e metais.
- Lavatório com coluna suspensa na cor branca. Ver modelos de referência no Caderno de louças e metais (exceto lav. pequeno). Altura de instalação: 80cm de topo, do piso acabado.
- Torneira de metal cromado. Ver modelos de referência no Caderno de louças e metais. H=30cm do piso acabado.
- Revestimento em placa de granito Cinza Andorinha ou Corumbá polido, e=2cm, com 80cm de largura e 90cm de altura.

Rodapé em granito Cinza Andorinha ou Corumbá, h=10cm, e=2cm. Acabamento da junção das pedras em meia esquadria.

I.S.A. 2
ELEVAÇÃO 03
ESCALA 1:25

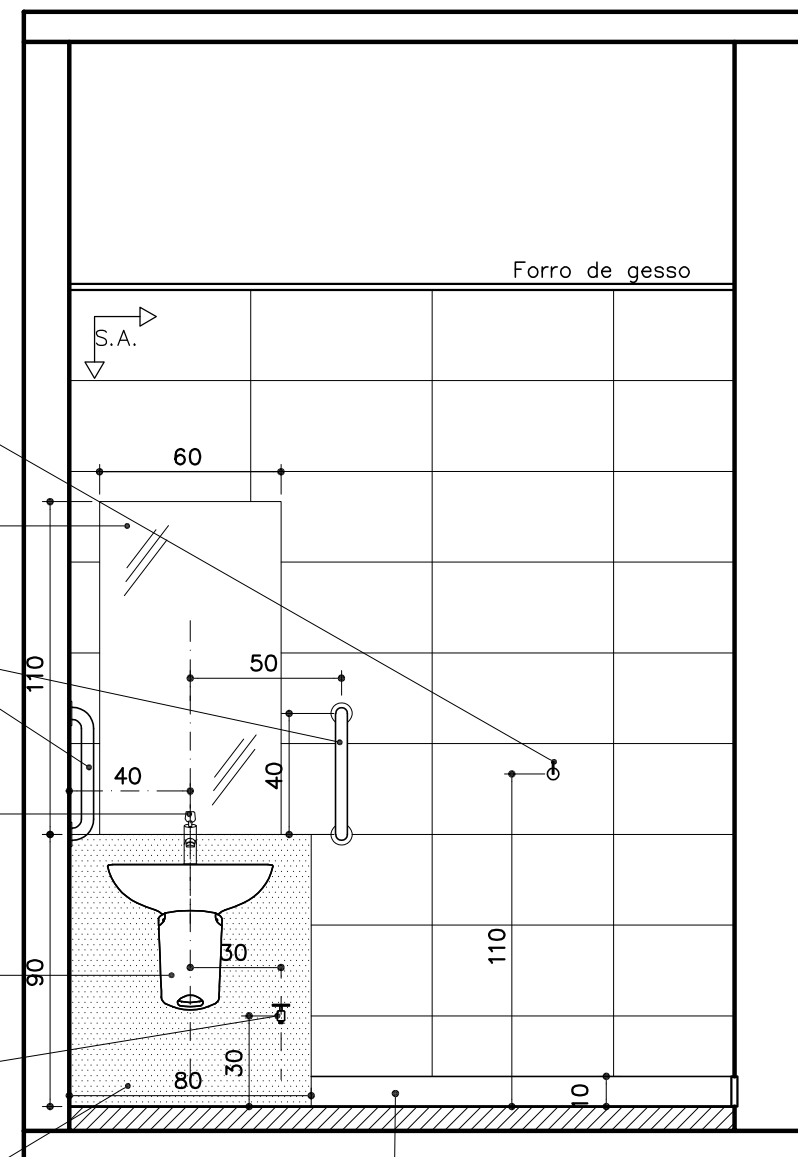

- Cabide de metal cromado.
- Espelho cristal, lapidado, 60x110cm, e=4mm, colado com silicone.
- Barra vertical de apoio, tipo reta, $\varnothing 1\frac{1}{4}$ ", comprimento = 40cm, 2 unidades.
- Torneira para lavatório de mesa, com acionamento em alavanca e fechamento automático, acabamento cromado. Ver modelos de referência no Caderno de louças e metais.
- Lavatório com coluna suspensa na cor branca. Ver modelos de referência no Caderno de louças e metais (exceto lav. pequeno). Altura de instalação: 80cm de topo, do piso acabado.
- Torneira de metal cromado. Ver modelos de referência no Caderno de louças e metais. H=30cm do piso acabado.
- Revestimento em placa de granito Cinza Andorinha ou Corumbá polido, e=2cm, com 80cm de largura e 90cm de altura.

I.S.A. 2
ELEVAÇÃO 04
ESCALA 1:25

↑ S.A. Início do sentido de assentamento

I.S.A. 2 – 1º E 2º PAVIMENTOS

- PISO: porcelanato técnico antiderrapante (massa única) – 50x50cm. Ref: ELIANE – Coleção Arqtec – Platina NO SLIP ou similar. Ver paginação de piso;
- RODAPÉ: em granito Cinza Andorinha ou Corumbá, h=10cm, e=2cm. Acabamento da junção das pedras em meia esquadria;
- PAREDE: cerâmica classe A, qualidade Extra, acabamento brilhante, medidas aproximadas 30x60cm, assentada horizontalmente – CECRISA, INCEPA ou similar;
- TETO: forro de gesso acartonado com juntas de dilatação em alumínio. Ver detalhe de forro;

OBS.: – CONFERIR MEDIDAS NO LOCAL;
– CONSULTAR CADERNO DE LOUÇAS E METAIS FORNECIDO PELO MP;
– QUANDO FOR UTILIZADO MATERIAL SIMILAR AO DA ESPECIFICAÇÃO, NÃO CONSTANTE NAS MARCAS DE REFERÊNCIA, DEVE-SE APRESENTAR AMOSTRAS PARA APROVAÇÃO ACOMPANHADAS DA FICHA TÉCNICA DO PRODUTO.

FORMATO A3

PROMOTORIAS DE JUSTIÇA DE PATOS DE MINAS – MG

DETALHAMENTO: ÁREAS MOLHADAS – SANITÁRIOS ACESSÍVEIS

CONTEÚDO: I.S.A. 2 (1º e 2º PAV.) – ELEVAÇÕES 03 E 04	REVISÃO 01	22/04/21
DESENHO: DANIELA ANDRADE		FOLHA: 14/20

Barra vertical de apoio lateral, tipo reta, $\varnothing 1\frac{1}{4}$ ", comprimento = 80cm. Instalar a 10cm acima da barra horizontal e a 30cm da borda frontal do vaso sanitário.

Barra horizontal de apoio lateral, tipo reta, $\varnothing 1\frac{1}{4}$ ", comprimento = 80cm. Instalar com o eixo a 75cm de altura do piso acabado, posicionada a uma distância a 50cm da borda frontal do vaso sanitário.

Vaso sanitário acessível sem abertura frontal, na cor branca, com válvula de descarga. Ver modelos de referência no Caderno de louças e metais.

Barra horizontal de apoio ao fundo, tipo reta, $\varnothing 1\frac{1}{4}$ ", comprimento = 80cm. Instalar com o eixo a 75cm de altura do piso acabado, posicionada estendendo-se 30cm além do eixo do vaso em direção à parede lateral.

Cabide de metal cromado.

Torneira de metal cromado. Ver modelos de referência no Caderno de louças e metais. H=30cm do piso acabado.

Lavatório com coluna suspensa na cor branca. Ver modelos de referência no Caderno de louças e metais (exceto lav. pequeno). Altura de instalação: 80cm de topo, do piso acabado.

Revestimento em placa de granito Cinza Andorinha ou Corumbá polido, e=2cm, com 80cm de largura e 90cm de altura.

Barra vertical de apoio, tipo reta, $\varnothing 1\frac{1}{4}$ ", comprimento = 40cm, 2 unidades.

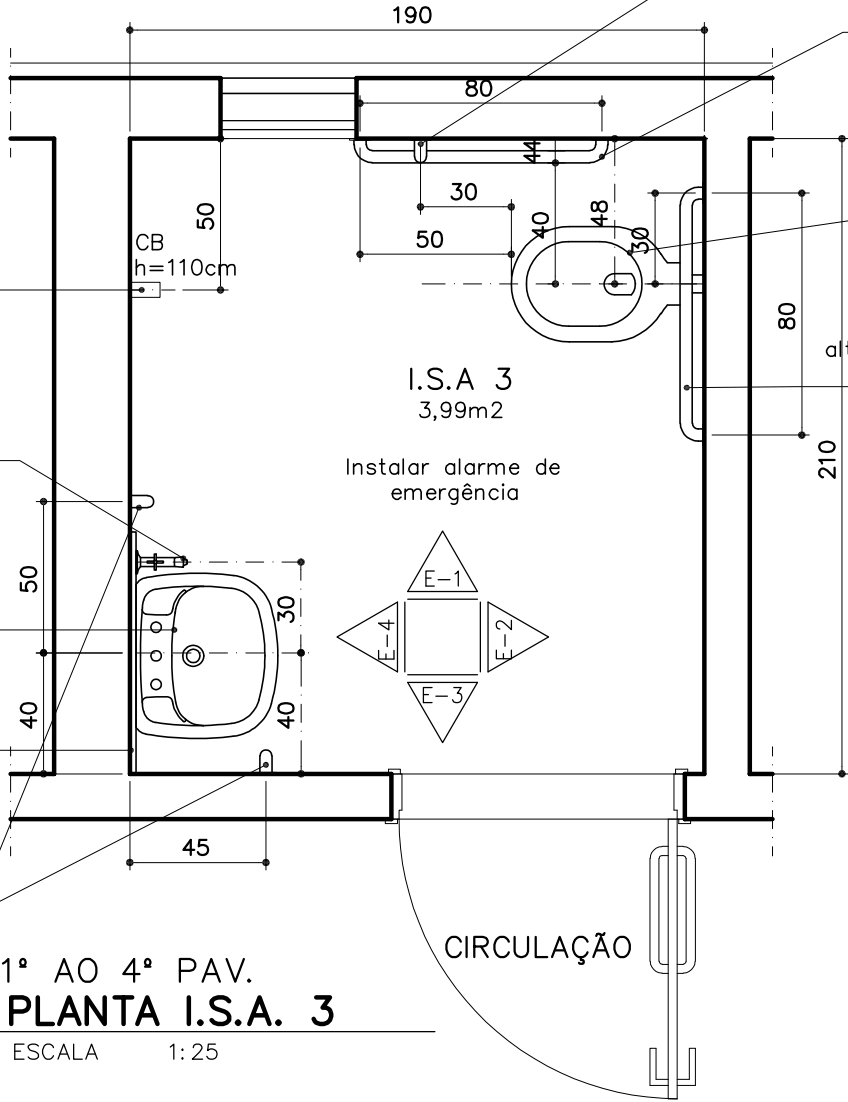

1º AO 4º PAV.
PLANTA I.S.A. 3
ESCALA 1:25

I.S.A. 3
3,99m2

Fazer inclinação na direção
da caixa sifonada
Piso interno acabado com
nível 1cm abaixo do nível
acabado externo.

Soleira em granito Cinza Andorinha ou Corumbá flameado, e=2cm, com aplicação de resina, assentada inclinada em direção ao interior do cômodo, deixando um desnível máximo de 0,5cm em relação ao lado externo.

CIRCULAÇÃO

PAGINAÇÃO DO PISO
I.S.A. 3

ESCALA 1:25

↑ S.A.
Início do sentido
de assentamento

I.S.A. 3 – 1º AO 4º PAVIMENTOS

- PISO: porcelanato técnico antiderrapante (massa única) – 50x50cm. Ref: ELIANE – Coleção Arqtec – Platina NO SLIP ou similar. Ver paginação de piso;
- RODAPÉ: em granito Cinza Andorinha ou Corumbá, h=10cm, e=2cm. Acabamento da junção das pedras em meia esquadria;
- PAREDE: cerâmica classe A, qualidade Extra, acabamento brilhante, medidas aproximadas 30x60cm, assentada horizontalmente – CECRISA, INCEPA ou similar;
- TETO: forro de gesso acartonado com juntas de dilatação em alumínio. Ver detalhe de forro;

OBS.:

- CONFERIR MEDIDAS NO LOCAL;
- CONSULTAR CADERNO DE LOUÇAS E METAIS FORNECIDO PELO MP;
- QUANDO FOR UTILIZADO MATERIAL SIMILAR AO DA ESPECIFICAÇÃO, NÃO CONSTANTE NAS MARCAS DE REFERÊNCIA, DEVE-SE APRESENTAR AMOSTRAS PARA APROVAÇÃO ACOMPANHADAS DA FICHA TÉCNICA DO PRODUTO.

**PROMOTORIAS DE JUSTIÇA
DE PATOS DE MINAS – MG**

DETALHAMENTO: ÁREAS MOLHADAS – SANITÁRIOS ACESSÍVEIS

CONTEÚDO: I.S.A. 3 (1º ao 4º PAV.) – PLANTA, PAGINAÇÃO DO PISO E ESPECIFICAÇÕES	REVISÃO 01	22/04/21
DESENHO: DANIELA ANDRADE		FOLHA: 15/20

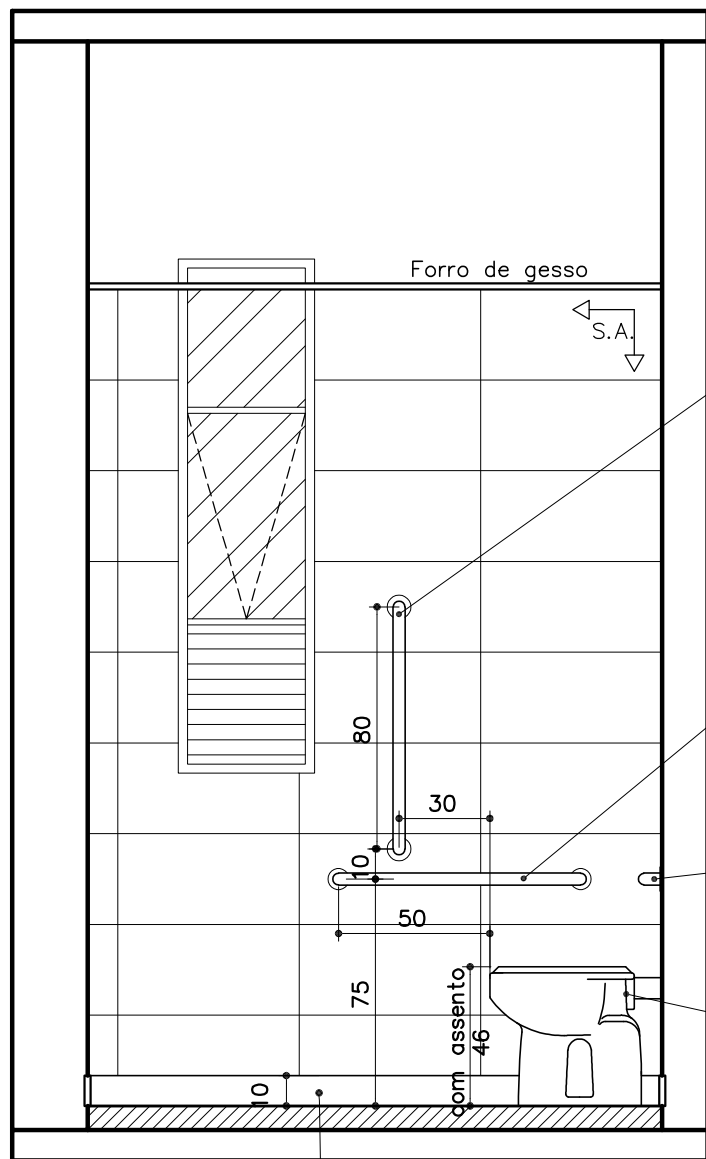

Barra vertical de apoio lateral, tipo reta, $\phi 1 \frac{1}{4}$ ", comprimento = 80cm. Instalar a 10cm acima da barra horizontal e a 30cm da borda frontal do vaso sanitário.

Barra horizontal de apoio lateral, tipo reta, $\phi 1 \frac{1}{4}$ ", comprimento = 80cm. Instalar com o eixo a 75cm de altura do piso acabado, posicionada a uma distância a 50cm da borda frontal do vaso sanitário.

Barra horizontal de apoio ao fundo, tipo reta, $\phi 1 \frac{1}{4}$ ", comprimento = 80cm. Instalar com o eixo a 75cm de altura do piso acabado, posicionada estendendo-se 30cm além do eixo do vaso em direção à parede lateral.

Vaso sanitário acessível sem abertura frontal, na cor branca, com válvula de descarga. Ver modelos de referência no Caderno de louças e metais.

Rodapé em granito Cinza Andorinha ou Corumbá, h=10cm, e=2cm. Acabamento da junção das pedras em meia esquadria.

I.S.A. 3
ELEVAÇÃO 01
ESCALA 1:25

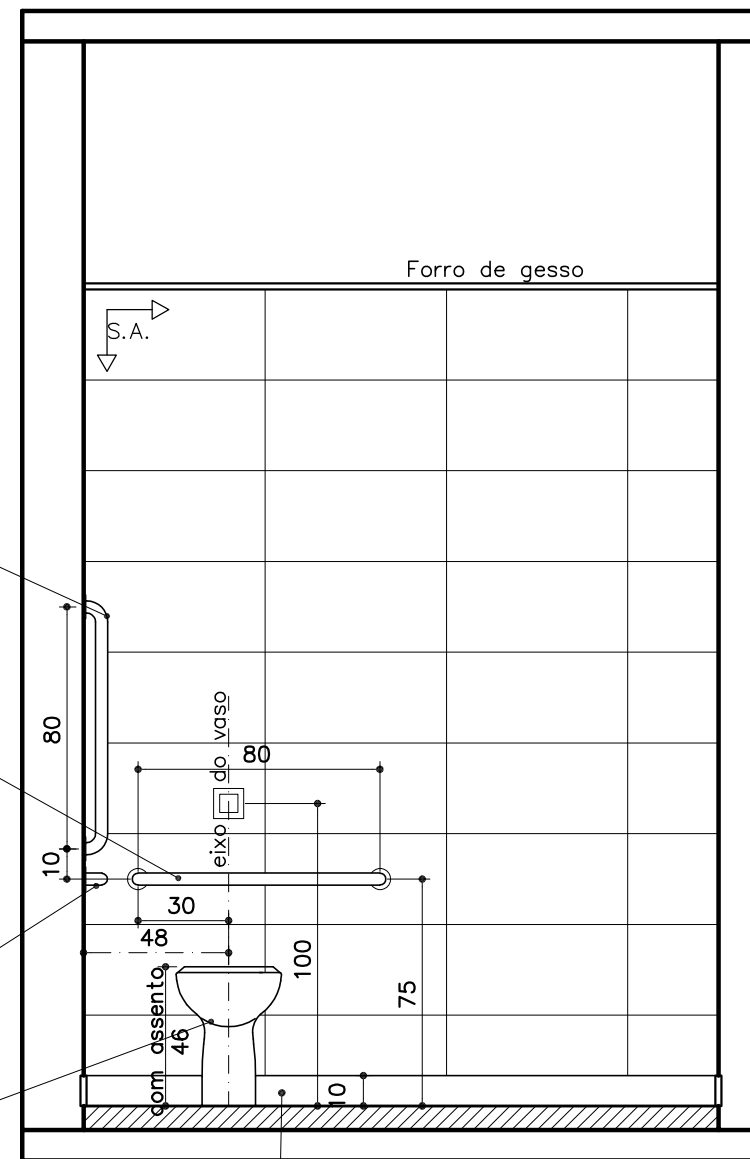

Barra vertical de apoio lateral, tipo reta, $\phi 1 \frac{1}{4}$ ", comprimento = 80cm. Instalar a 10cm acima da barra horizontal e a 30cm da borda frontal do vaso sanitário.

Barra horizontal de apoio ao fundo, tipo reta, $\phi 1 \frac{1}{4}$ ", comprimento = 80cm. Instalar com o eixo a 75cm de altura do piso acabado, posicionada estendendo-se 30cm além do eixo do vaso em direção à parede lateral.

Barra horizontal de apoio lateral, tipo reta, $\phi 1 \frac{1}{4}$ ", comprimento = 80cm. Instalar com o eixo a 75cm de altura do piso acabado, posicionada a uma distância a 50cm da borda frontal do vaso sanitário.

Vaso sanitário acessível sem abertura frontal, na cor branca, com válvula de descarga. Ver modelos de referência no Caderno de louças e metais.

I.S.A. 3
ELEVAÇÃO 02
ESCALA 1:25

↑ S.A. Início do sentido de assentamento

I.S.A. 3 – 1º AO 4º PAVIMENTOS

- PISO: porcelanato técnico antiderrapante (massa única) – 50x50cm. Ref: ELIANE – Coleção Arqtec – Platina NO SLIP ou similar. Ver paginação de piso;
- RODAPÉ: em granito Cinza Andorinha ou Corumbá, h=10cm, e=2cm. Acabamento da junção das pedras em meia esquadria;
- PAREDE: cerâmica classe A, qualidade Extra, acabamento brilhante, medidas aproximadas 30x60cm, assentada horizontalmente – CECRISA, INCEPA ou similar;
- TETO: forro de gesso acartonado com juntas de dilatação em alumínio. Ver detalhe de forro;

OBS.: – CONFERIR MEDIDAS NO LOCAL;
– CONSULTAR CADERNO DE LOUÇAS E METAIS FORNECIDO PELO MP;
– QUANDO FOR UTILIZADO MATERIAL SIMILAR AO DA ESPECIFICAÇÃO, NÃO CONSTANTE NAS MARCAS DE REFERÊNCIA, DEVE-SE APRESENTAR AMOSTRAS PARA APROVAÇÃO ACOMPANHADAS DA FICHA TÉCNICA DO PRODUTO.

FORMATO A3

PROMOTORIAS DE JUSTIÇA DE PATOS DE MINAS – MG

DETALHAMENTO: ÁREAS MOLHADAS – SANITÁRIOS ACESSÍVEIS

CONTEÚDO: I.S.A. 3 (1º ao 4º PAV.) – ELEVAÇÕES 01 E 02	REVISÃO 01	22/04/21
DESENHO: DANIELA ANDRADE		FOLHA: 16/20

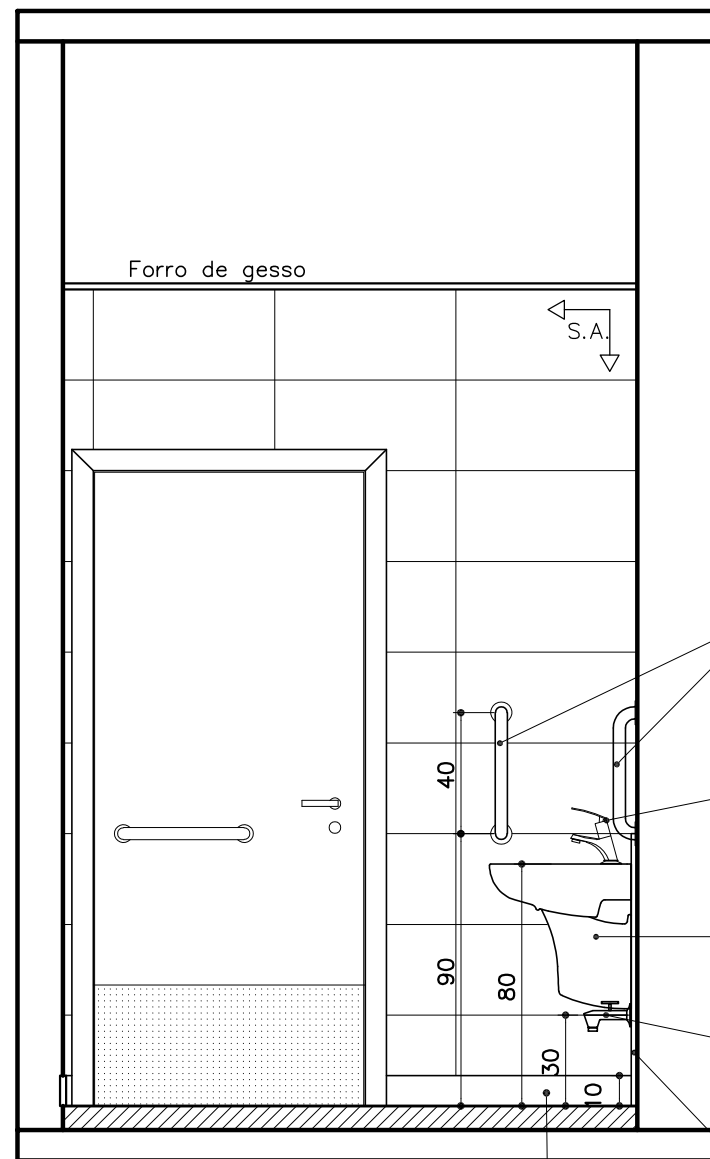

- Barra vertical de apoio, tipo reta, $\varnothing 1\frac{1}{4}$ ", comprimento = 40cm, 2 unidades.
- Torneira para lavatório de mesa, com acionamento em alavanca e fechamento automático, acabamento cromado. Ver modelos de referência no Caderno de louças e metais.
- Lavatório com coluna suspensa na cor branca. Ver modelos de referência no Caderno de louças e metais (exceto lav. pequeno). Altura de instalação: 80cm de topo, do piso acabado.
- Torneira de metal cromado. Ver modelos de referência no Caderno de louças e metais. H=30cm do piso acabado.
- Revestimento em placa de granito Cinza Andorinha ou Corumbá polido, e=2cm, com 80cm de largura e 90cm de altura.

Rodapé em granito Cinza Andorinha ou Corumbá, h=10cm, e=2cm. Acabamento da junção das pedras em meia esquadria.

I.S.A. 3
ELEVAÇÃO 03
ESCALA 1:25

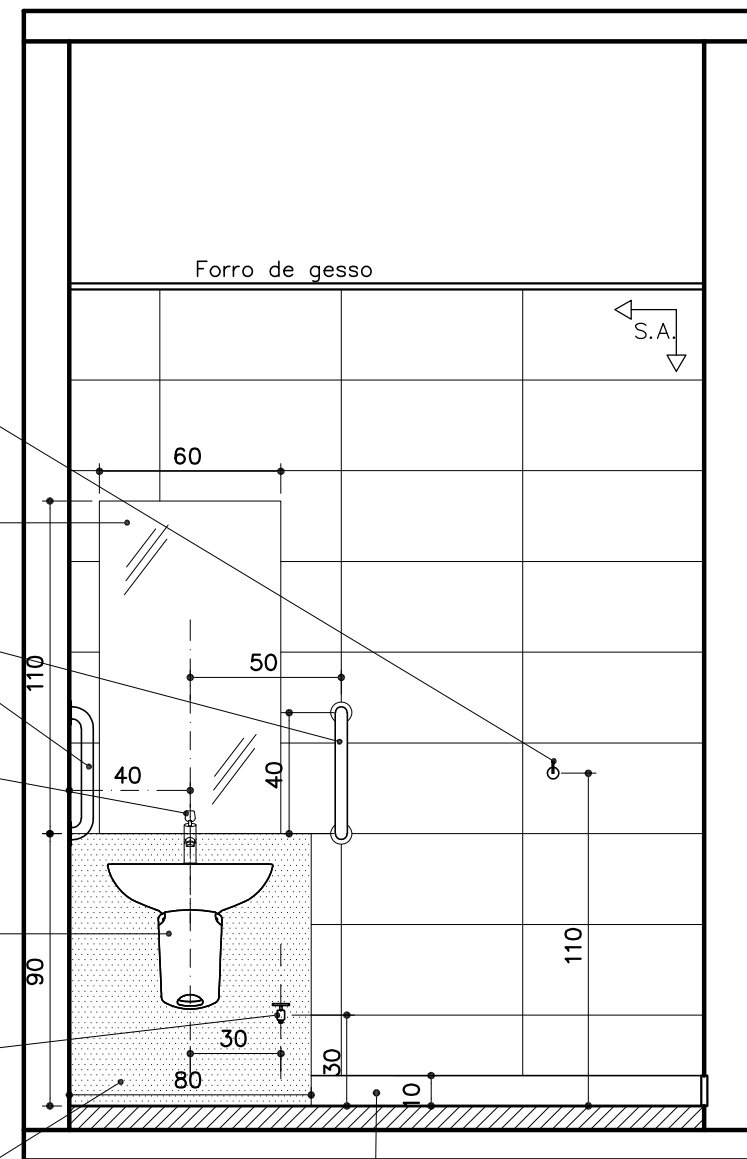

- Cabide de metal cromado.
- Espelho cristal, lapidado, 60x110cm, e=4mm, colado com silicone
- Barra vertical de apoio, tipo reta, $\varnothing 1\frac{1}{4}$ ", comprimento = 40cm, 2 unidades.
- Torneira para lavatório de mesa, com acionamento em alavanca e fechamento automático, acabamento cromado. Ver modelos de referência no Caderno de louças e metais.
- Lavatório com coluna suspensa na cor branca. Ver modelos de referência no Caderno de louças e metais (exceto lav. pequeno). Altura de instalação: 80cm de topo, do piso acabado.
- Torneira de metal cromado. Ver modelos de referência no Caderno de louças e metais. H=30cm do piso acabado.
- Revestimento em placa de granito Cinza Andorinha ou Corumbá polido, e=2cm, com 80cm de largura e 90cm de altura.

I.S.A. 3
ELEVAÇÃO 04
ESCALA 1:25

↑ S.A. Início do sentido de assentamento

I.S.A. 3 – 1º AO 4º PAVIMENTOS

- PISO: porcelanato técnico antiderrapante (massa única) – 50x50cm. Ref: ELIANE – Coleção Arqtec – Platina NO SLIP ou similar. Ver paginação de piso;
- RODAPÉ: em granito Cinza Andorinha ou Corumbá, h=10cm, e=2cm. Acabamento da junção das pedras em meia esquadria;
- PAREDE: cerâmica classe A, qualidade Extra, acabamento brilhante, medidas aproximadas 30x60cm, assentada horizontalmente – CECRISA, INCEPA ou similar;
- TELO: forro de gesso acartonado com juntas de dilatação em alumínio. Ver detalhe de forro;

OBS.: – CONFERIR MEDIDAS NO LOCAL;
– CONSULTAR CADERNO DE LOUÇAS E METAIS FORNECIDO PELO MP;
– QUANDO FOR UTILIZADO MATERIAL SIMILAR AO DA ESPECIFICAÇÃO, NÃO CONSTANTE NAS MARCAS DE REFERÊNCIA, DEVE-SE APRESENTAR AMOSTRAS PARA APROVAÇÃO ACOMPANHADAS DA FICHA TÉCNICA DO PRODUTO.

FORMATO A3

PROMOTORIAS DE JUSTIÇA DE PATOS DE MINAS – MG

DETALHAMENTO: ÁREAS MOLHADAS – SANITÁRIOS ACESSÍVEIS

CONTEÚDO: I.S.A. 3 (1º ao 4º PAV.) – ELEVAÇÕES 03 E 04	REVISÃO 01	22/04/21
DESENHO: DANIELA ANDRADE		FOLHA: 17/20

Barra vertical de apoio lateral, tipo reta, $\varnothing 1\frac{1}{4}$ ", comprimento = 80cm. Instalar a 10cm acima da barra horizontal e a 30cm da borda frontal do vaso sanitário.

Barra horizontal de apoio lateral, tipo reta, $\varnothing 1\frac{1}{4}$ ", comprimento = 80cm. Instalar com o eixo a 75cm de altura do piso acabado, posicionada a uma distância a 50cm da borda frontal do vaso sanitário.

Barra horizontal de apoio ao fundo, tipo reta, $\varnothing 1\frac{1}{4}$ ", comprimento = 80cm. Instalar com o eixo a 75cm de altura do piso acabado, posicionada estendendo-se 30cm além do eixo do vaso em direção à parede lateral.

Vaso sanitário acessível sem abertura frontal, na cor branca, com válvula de descarga. Ver modelos de referência no Caderno de louças e metais.

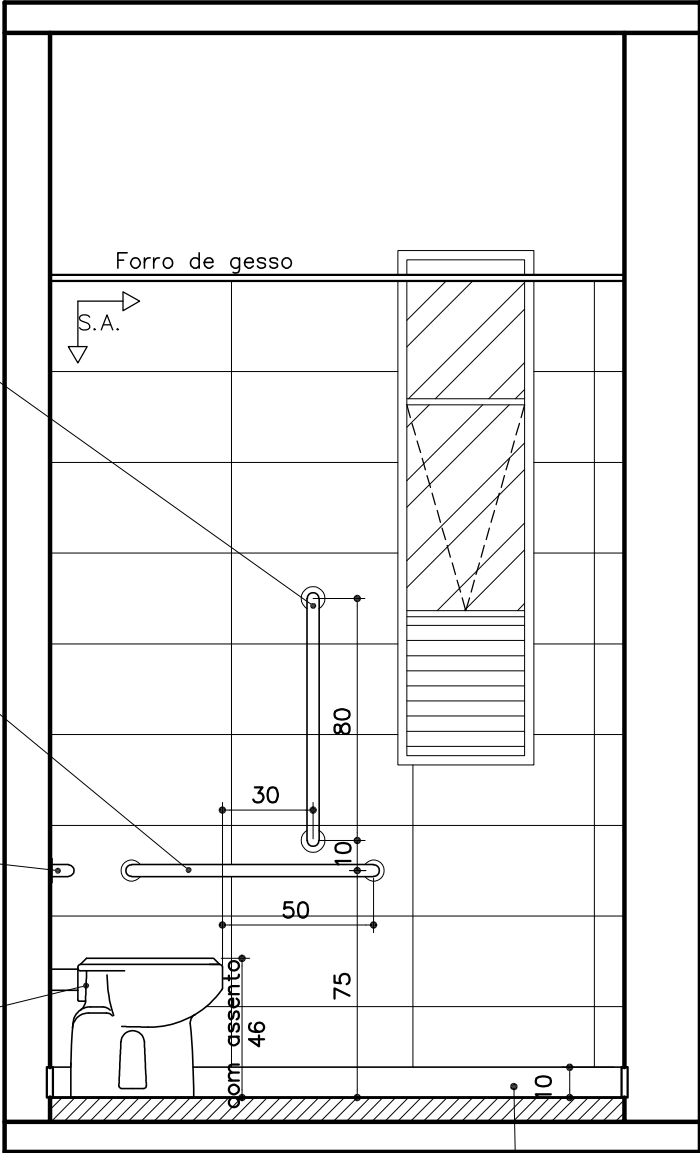

I.S.A. 4
ELEVAÇÃO 01
ESCALA 1:25

Rodapé em granito Cinza Andorinha ou Corumbã, h=10cm, e=2cm. Acabamento da junção das pedras em meia esquadria.

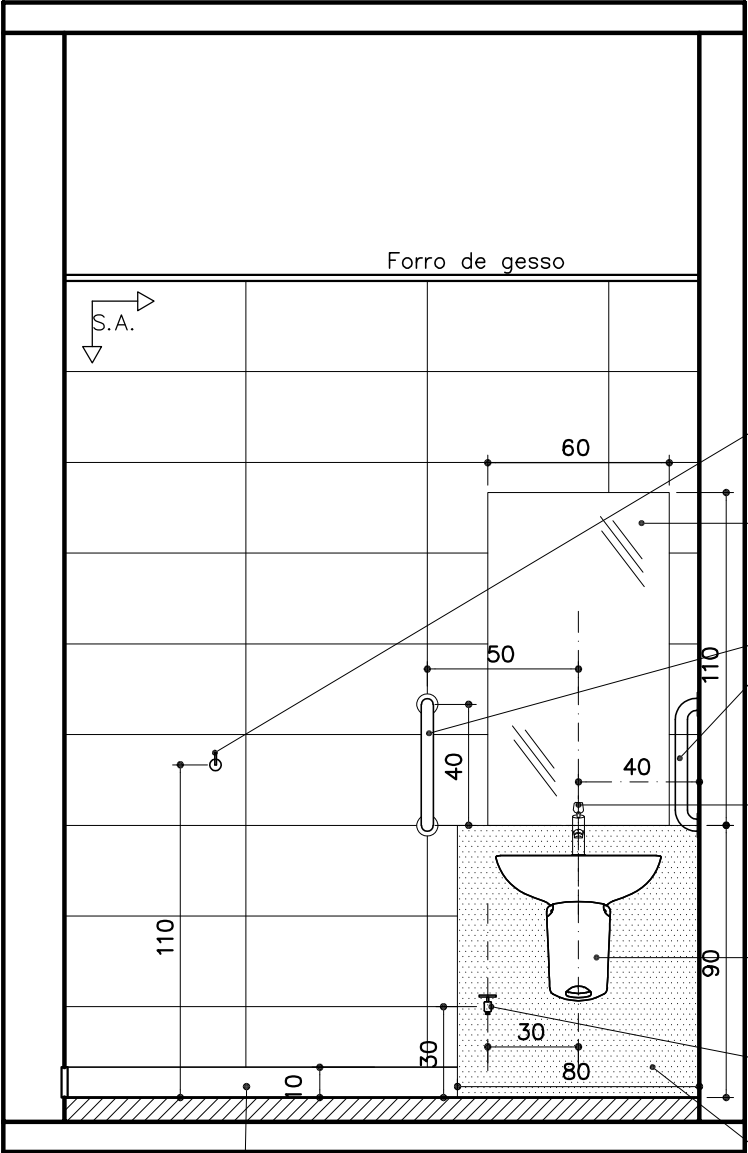

I.S.A. 4
ELEVAÇÃO 02
ESCALA 1:25

Cabide de metal cromado.

Espelho cristal, lapidado, 60x110cm, e=4mm, colado com silicone

Barra vertical de apoio, tipo reta, $\varnothing 1\frac{1}{4}$ ", comprimento = 40cm, 2 unidades.

Torneira para lavatório de mesa, com acionamento em alavanca e fechamento automático, acabamento cromado. Ver modelos de referência no Caderno de louças e metais.

Lavatório com coluna suspensa na cor branca. Ver modelos de referência no Caderno de louças e metais (exceto lav. pequeno). Altura de instalação: 80cm de topo, do piso acabado.

Torneira de metal cromado. Ver modelos de referência no Caderno de louças e metais. H=30cm do piso acabado.

Revestimento em placa de granito Cinza Andorinha ou Corumbã polido, e=2cm, com 80cm de largura e 90cm de altura.

↑ S.A. Início do sentido de assentamento

I.S.A. 4 – 1º AO 4º PAVIMENTOS

- PISO: porcelanato técnico antiderrapante (massa única) – 50x50cm. Ref: ELIANE – Coleção Arqtec – Platina NO SLIP ou similar. Ver paginação de piso;
- RODAPÉ: em granito Cinza Andorinha ou Corumbã, h=10cm, e=2cm. Acabamento da junção das pedras em meia esquadria;
- PAREDE: cerâmica classe A, qualidade Extra, acabamento brilhante, medidas aproximadas 30x60cm, assentada horizontalmente – CECRISA, INCEPA ou similar;
- TETO: forro de gesso acartonado com juntas de dilatação em alumínio. Ver detalhe de forro;

OBS.: – CONFERIR MEDIDAS NO LOCAL;
– CONSULTAR CADERNO DE LOUÇAS E METAIS FORNECIDO PELO MP;
– QUANDO FOR UTILIZADO MATERIAL SIMILAR AO DA ESPECIFICAÇÃO, NÃO CONSTANTE NAS MARCAS DE REFERÊNCIA, DEVE-SE APRESENTAR AMOSTRAS PARA APROVAÇÃO ACOMPANHADAS DA FICHA TÉCNICA DO PRODUTO.

FORMATO A3

**PROMOTORIAS DE JUSTIÇA
DE PATOS DE MINAS – MG**

DETALHAMENTO: ÁREAS MOLHADAS – SANITÁRIOS ACESSÍVEIS

CONTEÚDO: I.S.A. 4 (1º ao 4º PAV.) – ELEVAÇÕES 01 E 02	REVISÃO 01	22/04/21
DESENHO: DANIELA ANDRADE		FOLHA: 19/20

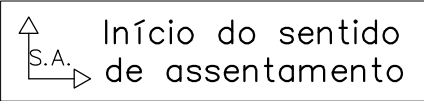
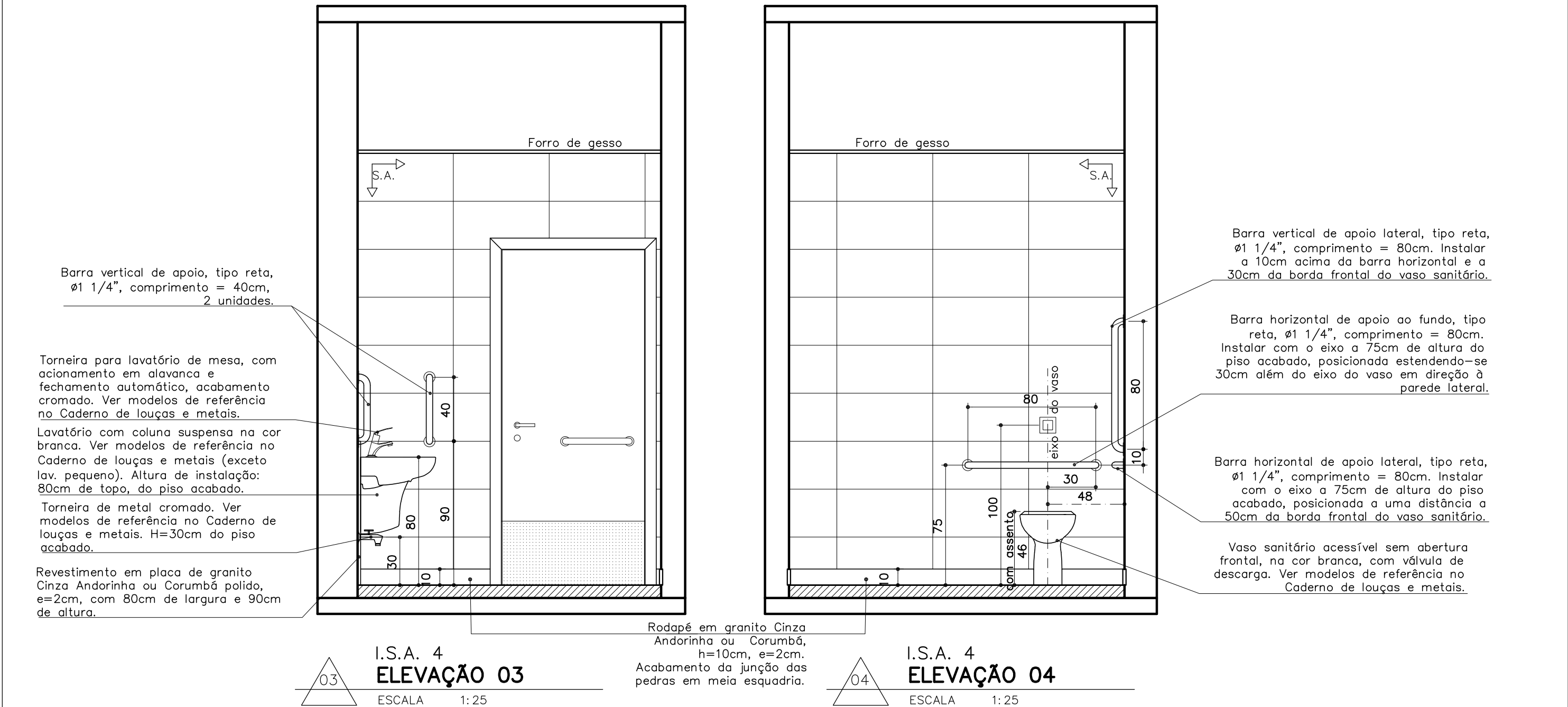

I.S.A. 4 – 1º AO 4º PAVIMENTOS	
<ul style="list-style-type: none">– PISO: porcelanato técnico antiderrapante (massa única) – 50x50cm. Ref: ELIANE – Coleção Arqtec – Platina NO SLIP ou similar. Ver paginação de piso;– RODAPÉ: em granito Cinza Andorinha ou Corumbá, h=10cm, e=2cm. Acabamento da junção das pedras em meia esquadria;– PAREDE: cerâmica classe A, qualidade Extra, acabamento brilhante, medidas aproximadas 30x60cm, assentada horizontalmente – CECRISA, INCEPA ou similar;– TETO: forro de gesso acartonado com juntas de dilatação em alumínio. Ver detalhe de forro;	
OBS.:	<ul style="list-style-type: none">– CONFERIR MEDIDAS NO LOCAL;– CONSULTAR CADERNO DE LOUÇAS E METAIS FORNECIDO PELO MP;– QUANDO FOR UTILIZADO MATERIAL SIMILAR AO DA ESPECIFICAÇÃO, NÃO CONSTANTE NAS MARCAS DE REFERÊNCIA, DEVE-SE APRESENTAR AMOSTRAS PARA APROVAÇÃO ACOMPANHADAS DA FICHA TÉCNICA DO PRODUTO.

PROMOTORIAS DE JUSTIÇA DE PATOS DE MINAS – MG		
DETALHAMENTO: ÁREAS MOLHADAS – SANITÁRIOS ACESSÍVEIS		
CONTEÚDO: I.S.A. 4 (1º ao 4º PAV.) – ELEVAÇÕES 03 E 04	REVISÃO 01	22/04/21
DESENHO: DANIELA ANDRADE		FOLHA: 20/20